

1 PLANTA BAIXA
1 : 100

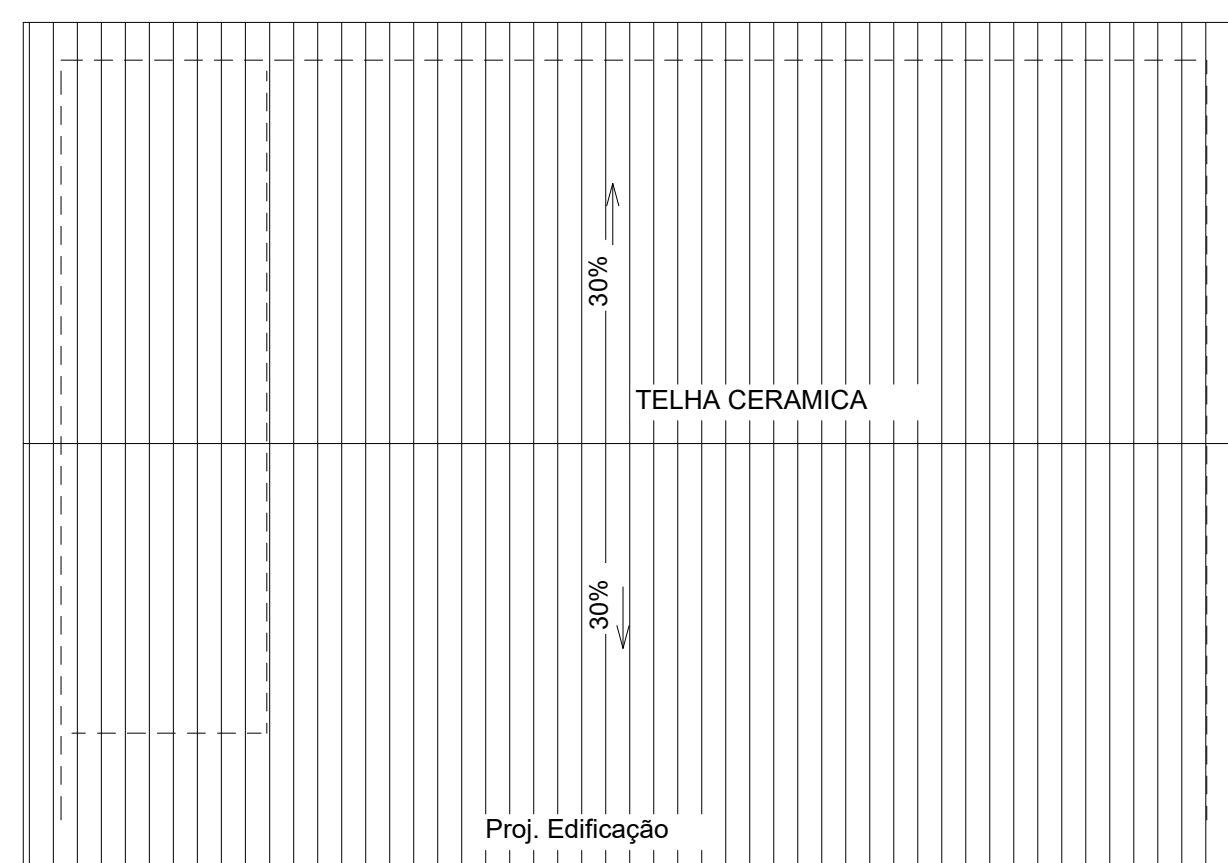

2 COBERTURA
1 : 100

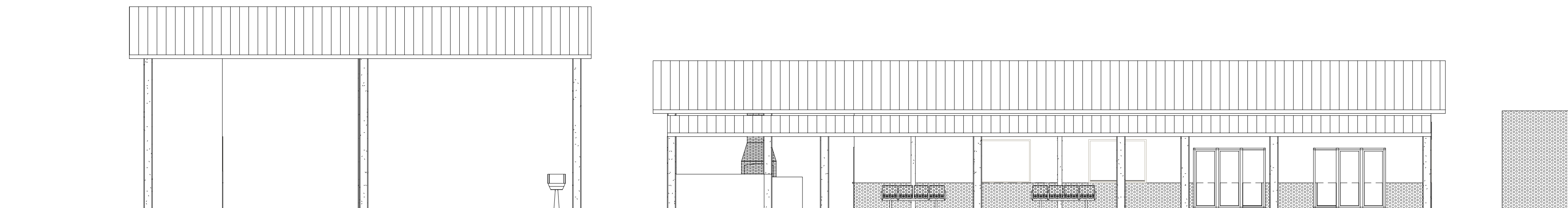
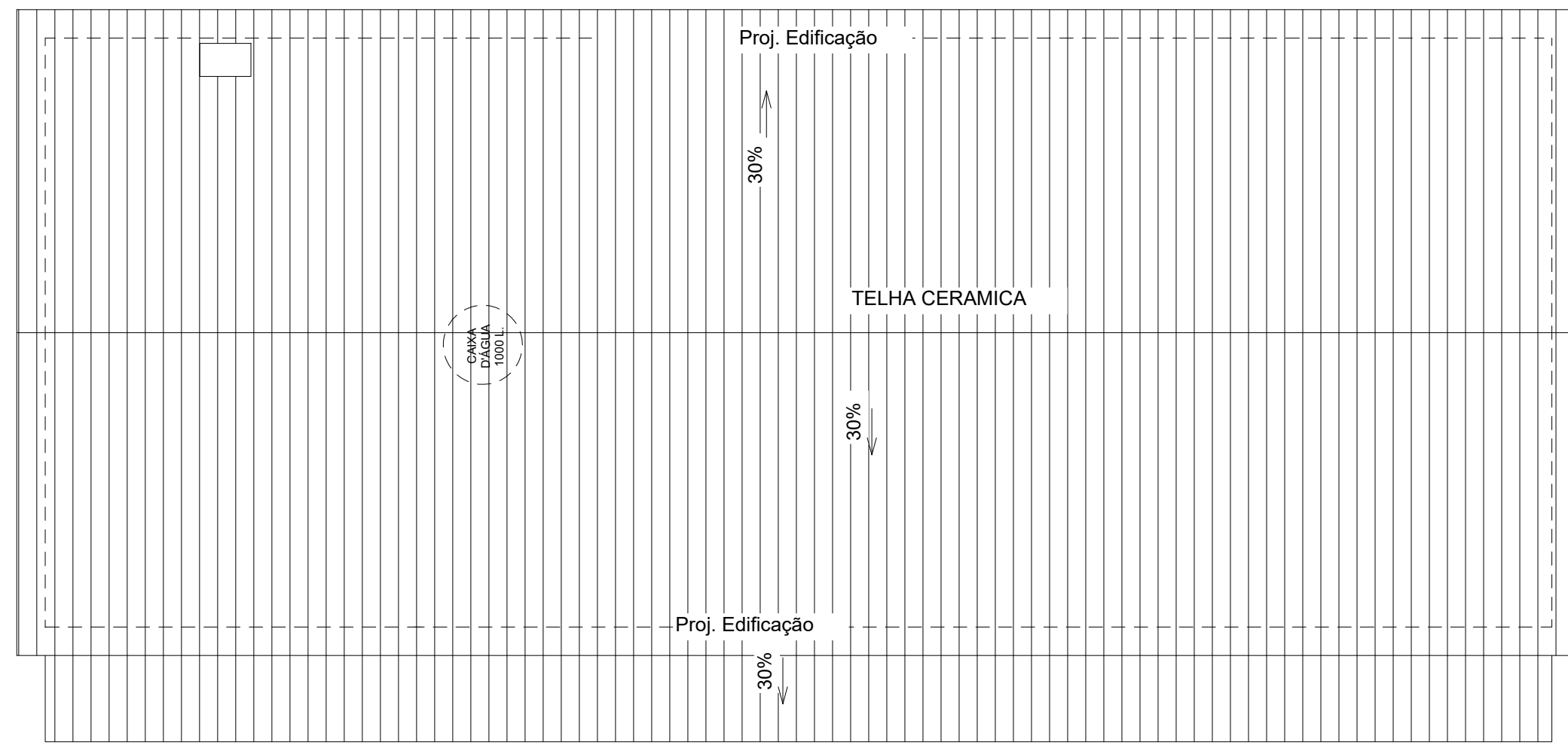

4 FACHADA
1 : 100

3 PERSPECTIVA



TABELA ESQUADRIAS - JANELA					
TIPO	QUANTIDADE	ALTURA	LARGURA	ALT. PEITORIL	MATERIAL
J1	7	1.50	2.00	0.90	ALUMINIO
J2	4	0.80	0.60	1.30	ALUMINIO
J4	3	1.20	1.50	0.90	ALUMINIO
Total geral: 14					

TABELA ESQUADRIAS - PORTAS				
TIPO	QUANTIDADE	LARGURA	ALTURA	MATERIAL
P1	2	2.50	2.10	VIDRO
P2	9	0.80	2.10	A DEFINIR
P3	3	0.90	2.10	ALUMINIO
Total geral: 14				

- ALVENARIA EXISTENTE
Demolir acima de h=1.00m (demolição de cokoq, e fechar com alvenaria pé direito 3,00 metros)
- PAREDE - ALVENARIA A CONSTRUIR
- PAREDE - DRYWALL A CONSTRUIR

PROJETO DE ARQUITETURA

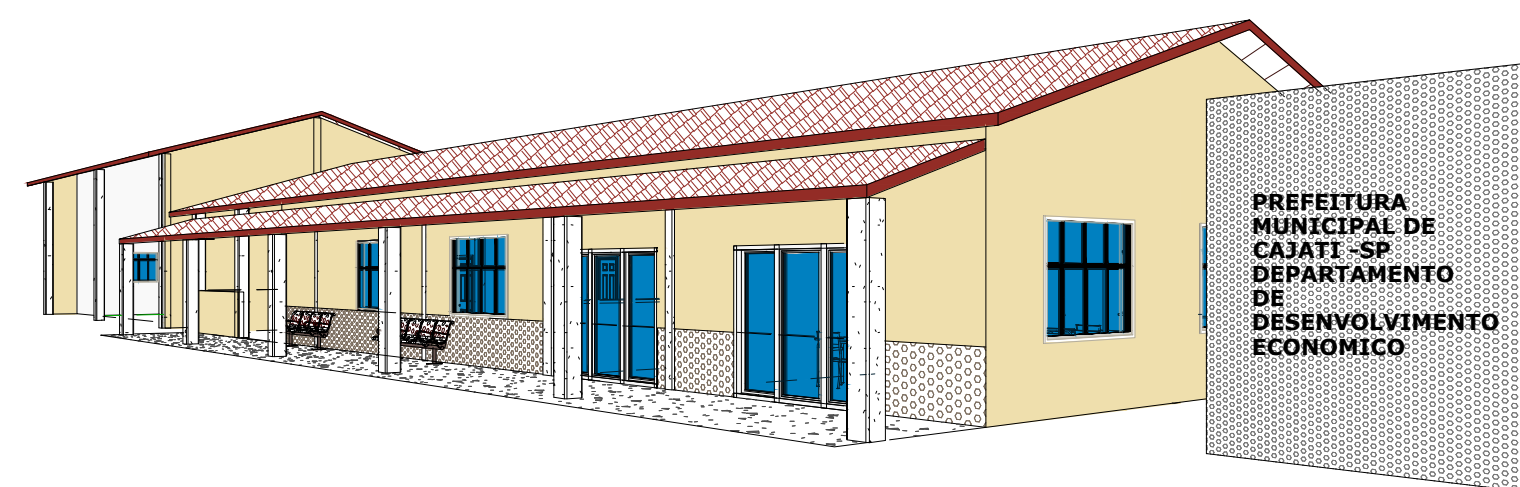
FL.: 01/01

OBRA: AMPLIAÇÃO E REFORMA - COLINA

LOCAL: Estrada do Colina, s/n - Centro CAJATI

PROP.: PREFEITURA MUNICIPAL DE CAJATI
CNPJ: 33.931.486/0005-64

ESCALAS: INDICADAS



PLANTA DE SITUAÇÃO S/ ESCALA

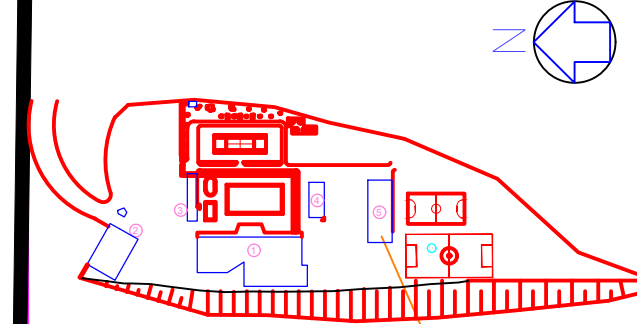

DECLARO QUE A APROVAÇÃO DO PROJETO POR PARTE DA PREFEITURA NÃO IMPLICA NO RECONHECIMENTO DO DIREITO DE PROPRIEDADE DO TERRENO.

PROPRIETÁRIO: PREFEITURA MUNICIPAL DE CAJATI

ÁREAS (UN. M²)

TERRENO.....45.626,63m²
CONSTRUIDO..... 273,62 m²
A CONSTRUIR153,58m²

ENGº CIVIL: VIVIANI DE LARA ANDRADE

ART _____

ESPAÇO RESERVADO P/ APROVAÇÃO