

PLANILHA ORÇAMENTÁRIA

OBJETO: 3ª ETAPA - RECAPEAMENTO ASFÁLTICO, ADEQUAÇÃO DE CALÇADAS E OBRAS COMPLEMENTARES

LOCAL: RUA IGUAPE - BAIRRO VILA VITÓRIA - CAJATI/SP

ITEM	FONTE	COD.	DESCRIÇÃO DOS SERVIÇOS	UNID.	ORÇAMENTO			
					QUANTIDADE	PREÇO UNITÁRIO C/ BDI	TOTAL	
1.			SERVIÇOS PRELIMINARES					
1.1	CDHU	02.08.020	Placa de identificação para obra	M2	6,00	1.107,11	6.642,66	
1.2	CDHU	01.20.280	Levantamento planimétrico de área pavimentada para veículo e pedestre	M2	3.423,36	0,23	787,37	
Sub Total							R\$	7.430,03
2.			GUIAS E SARJETAS EXTRUSADAS					
2.1	CDHU	03.01.220	Demolição mecanizada de concreto simples, inclusive fragmentação, carregamento, transporte até 1 quilômetro e descarregamento	M3	26,97	398,55	10.748,89	
2.2	CDHU	05.08.060	Transporte de entulho, para distâncias superiores ao 3º km até o 5º km	M3	26,97	27,80	749,71	
2.3	CDHU	54.06.151	Execução de perfil extrusado no local, sem concreto	M3	27,54	457,35	12.595,40	
2.4	CDHU	11.01.630	Concreto usinado, fck = 25 MPa - para perfil extrudado	M3	27,54	699,26	19.257,61	
Sub Total							R\$	43.351,70
3.			RECAPEAMENTO ASFÁLTICO					
3.4.1	CDHU	03.07.080	Fresagem de pavimento asfáltico com espessura até 5 cm, inclusive remoção do material fresado até 10 quilômetros e varrição	M2	2.445,33	19,09	46.681,30	
3.4.2	CDHU	54.03.230	Imprimação betuminosa ligante	M2	2.256,90	9,39	21.192,20	
3.4.3	CDHU	54.03.210	Camada de rolamento em concreto betuminoso usinado quente - CBUQ - (0,035m)	M3	78,99	1.937,46	153.039,90	
Sub Total							R\$	220.913,60
4.			DRENAGEM / SAÍDAS D'ÁGUA					
4.1			DRENAGEM					
4.1.1	CDHU	49.12.010	Boca de lobo simples tipo PMSP com tampa de concreto	UN	2,00	4.062,76	8.125,52	
4.1.2	CDHU	49.12.030	Boca de lobo dupla tipo PMSP com tampa de concreto	UN	1,00	6.643,46	6.643,46	
4.2			SAÍDAS D'ÁGUA					
4.2.1	DER	24.11.04.99	Saída d'água em pedra argamassada	m3	-	961,22	-	
Sub Total							R\$	14.768,98
5.			CALÇADAS					
5.1	CDHU	03.01.220	Demolição mecanizada de concreto simples, inclusive fragmentação, carregamento, transporte até 1 quilômetro e descarregamento	M3	73,75	398,55	29.393,00	
5.2	CDHU	05.08.060	Transporte de entulho, para distâncias superiores ao 3º km até o 5º km	M3	73,75	27,80	2.050,20	
5.3	CDHU	11.18.040	Lastro de pedra britada	M3	58,32	241,49	14.083,70	
5.4	CDHU	10.02.020	Armadura em tela soldada de aço	KG	79,92	13,20	1.054,90	
5.5	CDHU	11.16.020	Lançamento, espalhamento e adensamento de concreto ou massa em lastro e/ou enchimento	M3	93,32	93,68	8.742,20	
5.6	CDHU	11.01.100	Concreto usinado, fck = 20 MPa	M3	93,32	570,73	53.260,50	
5.7	CDHU	30.04.030	Piso em ladrilho hidráulico podotátil várias cores (25x25cm), assentado com argamassa mista	M2	42,75	162,63	6.952,40	
Sub Total							R\$	115.537,10
6.			SINALIZAÇÃO					
6.1	CDHU	70.02.010	Sinalização horizontal com tinta vinílica ou acrílica	M2	245,34	52,38	12.854,50	
6.2	CDHU	70.03.001	Placa para sinalização viária em chapa de aço, totalmente refletiva com película IA/IA - área até 2,0 m²	M2	6,28	1.977,71	12.422,00	
6.3	CDHU	70.04.001	Coluna simples (PP), diâmetro de 2 1/2' e comprimento de 3,6 m	UN	7,00	1.620,09	11.340,63	
6.4	CDHU	70.01.003	Faixa elevada para travessia de pedestres em massa asfáltica - lombofaixa de vias com execução de recapeamento	M2	81,06	341,75	27.702,00	
Sub Total							R\$	64.313,82
TOTAL GERAL - R\$							466.315,20	

OBS.: Os preços unitários utilizados são praticados e aceitos pela **Secretaria de Estado de Economia e Planejamento** / Unidade de Articulação com Municípios, cujos valores são baseados na **Tabela de Serviços da CDHU-Boletim 193 - CD** e/ou **Tabela de Preços Unitários do DER/SP - MARÇO-2024**.

SILVERIO DOMINGUES
ENGENHEIRO CIVIL
CREA/SP: 506128557
SECRETARIA MUNICIPAL DE OBRAS E MOBILIDADE URBANA

Assinado por 1 pessoa: SILVERIO DOMINGUES
Para verificar a validade das assinaturas, acesse https://cajati.100cc.com.br/verificacao/2191-B11E1E-FA-F7-98-557A e informe o código 2191-B11E1E



CRONOGRAMA FÍSICO - FINANCEIRO

ITEM	SERVIÇOS	PRAZO PROPOSTO				UNIDADE
		1ª Mês	2ª Mês	3ª Mês	4ª Mês	
OBJETO: 3ª ETAPA - RECAPEAMENTO ASFÁLTICO, ADEQUAÇÃO DE CALÇADAS E OBRAS COMPLEMENTARES		DATA BASE: fevereiro-24				
		INÍCIO: 05 dias da data da assinatura da O.S.				
		FINAL: 120 dias a partir da data da assinatura da O.S.				
1. SERVIÇOS PRELIMINARES						
%		100,00%				100%
R\$		7.430,03				7.430,03
2. GUIAS E SARJETAS EXTRUSADAS						
%		50%	50%			100%
R\$		21.675,85	21.675,85			43.351,70
3. RECAPEAMENTO ASFÁLTICO						
%		25%	25%	50%		100%
R\$		55.228,40	55.228,40	110.456,81		220.913,61
4. DRENAGEM / SAÍDAS D'ÁGUA						
%		50%	50%			100%
R\$		7.384,49	7.384,49			14.768,98
5. CALÇADAS						
%		50%	50%			100%
R\$		57.768,56	57.768,56			115.537,12
6. SINALIZAÇÃO						
%				100%		100%
R\$				64.313,82		64.313,82
TOTAL		R\$ 36.490,37	R\$ 142.057,30	R\$ 112.996,96	R\$ 174.770,63	R\$ 466.315,26

CAJATI, 07 DE JUNHO DE 2024.

SILVERIO DOMINGUES
ENGENHEIRO CIVIL
CREA-SP: 5061285557

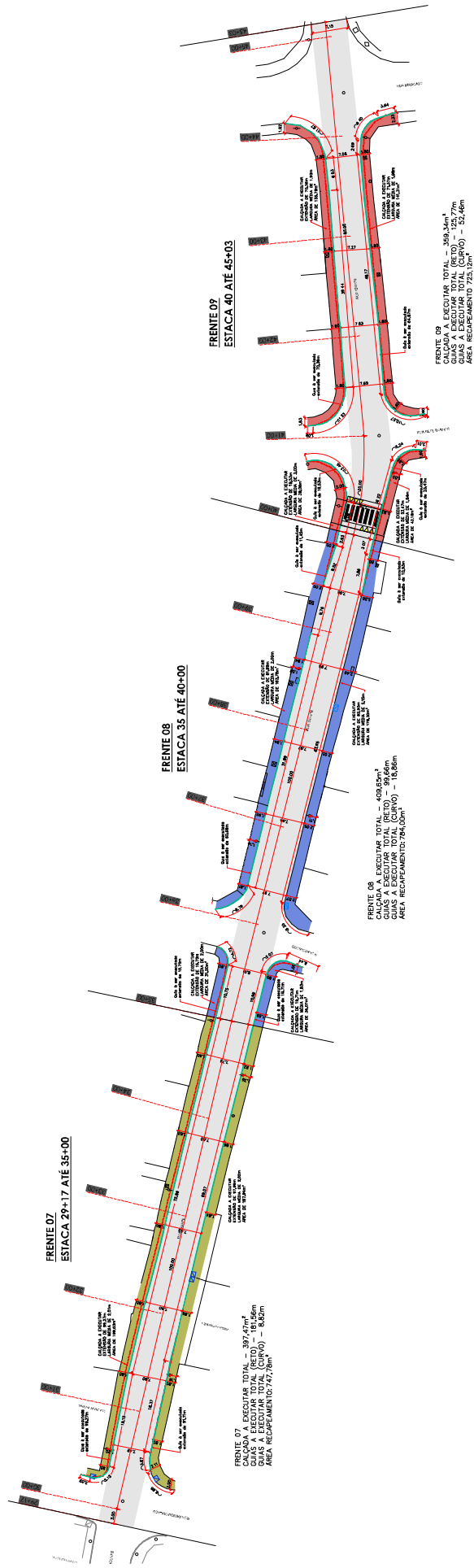

ADEQUAÇÃO DE CALÇADAS E RECAPEAMENTO DA RUA IGUAPE – ETAPA 3
 VILA VITÓRIA – CAJATI
 PLANTA GERAL 01
 Escala: sem escala

QUANTITATIVOS	
GUIAS E SARLETAS A DEMOLIR	480,31 m
GUIAS E SARLETAS A CONSTRUIR (REGIO CURVO)	88,14 m
GUIAS E SARLETAS A CONSTRUIR (REGIO RETO)	24,25 m
BOCA DE LORO DE CALÇADA (CURVO)	73,25 m
BOCA DE LORO DE CALÇADA (RETO)	18,86 m
BASE PARA CALÇADA (BERTA 50x)	58,32 m
EXECUÇÃO DE CALÇADA (E=4CM)	93,32 m
IMPERMEABILIZAÇÃO URBANIT	2256,00 m ²
CAMADA DE CBUQ – E=0,035M (recipet-smp)	78,89 m
PRESAGEM DE PAVIMENTO EXISTENTE-E=0,025M	2245,33 m
BOCA DE LORO SIMPLES	02 UN
BOCA DE LORO DUPLA	81,06 m
FAIXA ELEVADA	42,75 m
PISO PODOTÁTIL DE ALERTA	
PISTA, TUBOS, CANTAS, CANTAS E PAVIMENTO DE ACESSO	

LEGENDA

REPARAÇÃO DE CALÇADA EM CONCRETO	REPARAÇÃO DE CALÇADA EM ASFALTO	REPARAÇÃO DE CALÇADA EM SARLETAS	BOCA DE LORO DUPLA A EXECUTAR	BOCA DE LORO SIMPLES A EXECUTAR	BOCA DE LORO DUPLA A EXECUTAR
RECAPEAMENTO ASFÁLTICO	GUIAS E SARLETAS A EXECUTAR (CURVO)	GUIAS E SARLETAS A EXECUTAR (RETO)	BOCA DE LORO DUPLA A EXECUTAR	BOCA DE LORO SIMPLES A EXECUTAR	BOCA DE LORO DUPLA A EXECUTAR
RECAPEAMENTO ASFÁLTICO	GUIAS E SARLETAS A EXECUTAR (CURVO)	GUIAS E SARLETAS A EXECUTAR (RETO)	BOCA DE LORO DUPLA A EXECUTAR	BOCA DE LORO SIMPLES A EXECUTAR	BOCA DE LORO DUPLA A EXECUTAR
RECAPEAMENTO ASFÁLTICO	GUIAS E SARLETAS A EXECUTAR (CURVO)	GUIAS E SARLETAS A EXECUTAR (RETO)	BOCA DE LORO DUPLA A EXECUTAR	BOCA DE LORO SIMPLES A EXECUTAR	BOCA DE LORO DUPLA A EXECUTAR

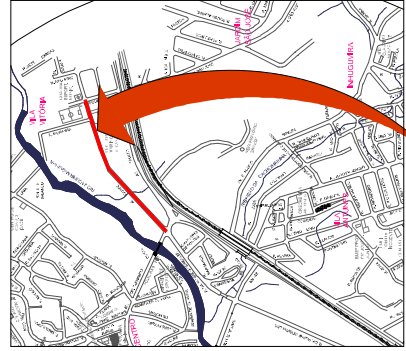
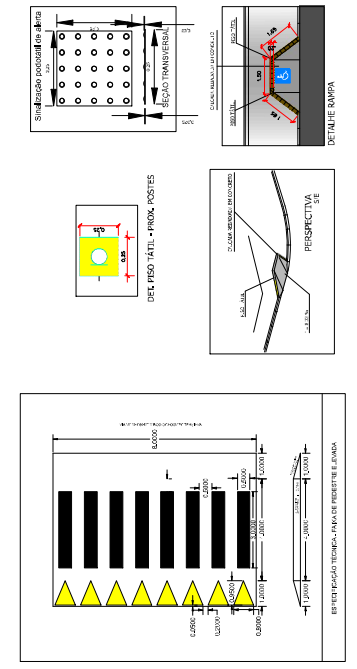

MAPA DE LOCALIZAÇÃO
 SEM ESCALA LOCAL

PLANTA GERAL

PREFEITURA MUNICIPAL DE CAJATI
 RUA IGUAPE – VILA VITÓRIA – CAJATI – SP
 ADEQUAÇÃO DE CALÇADAS, RECAPEAMENTO ASFÁLTICO E OBRAS COMPLEMENTARES NA RUA IGUAPE – ETAPA 3
 MUNICÍPIO DE CAJATI – SILVEIRO DOMINGUES
 RESPONSÁVEL TÉCNICO: SILVEIRO DOMINGUES



ESCALAS: INDICADAS
 RBR/RSB-05/2023
 01/03

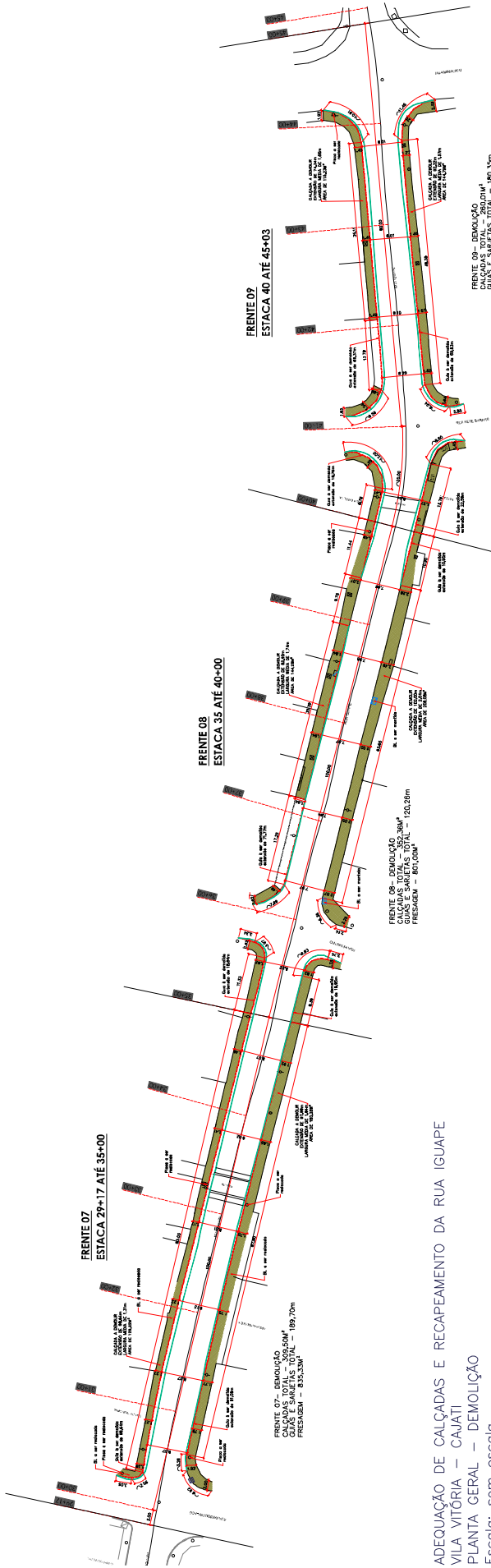

ADEQUAÇÃO DE CALÇADAS E RECAPEAMENTO DA RUA IGUAPE
 VILA VITÓRIA - CAJATI
 PLANTA GERAL - DEMOLIÇÃO
 Escala: sem escala

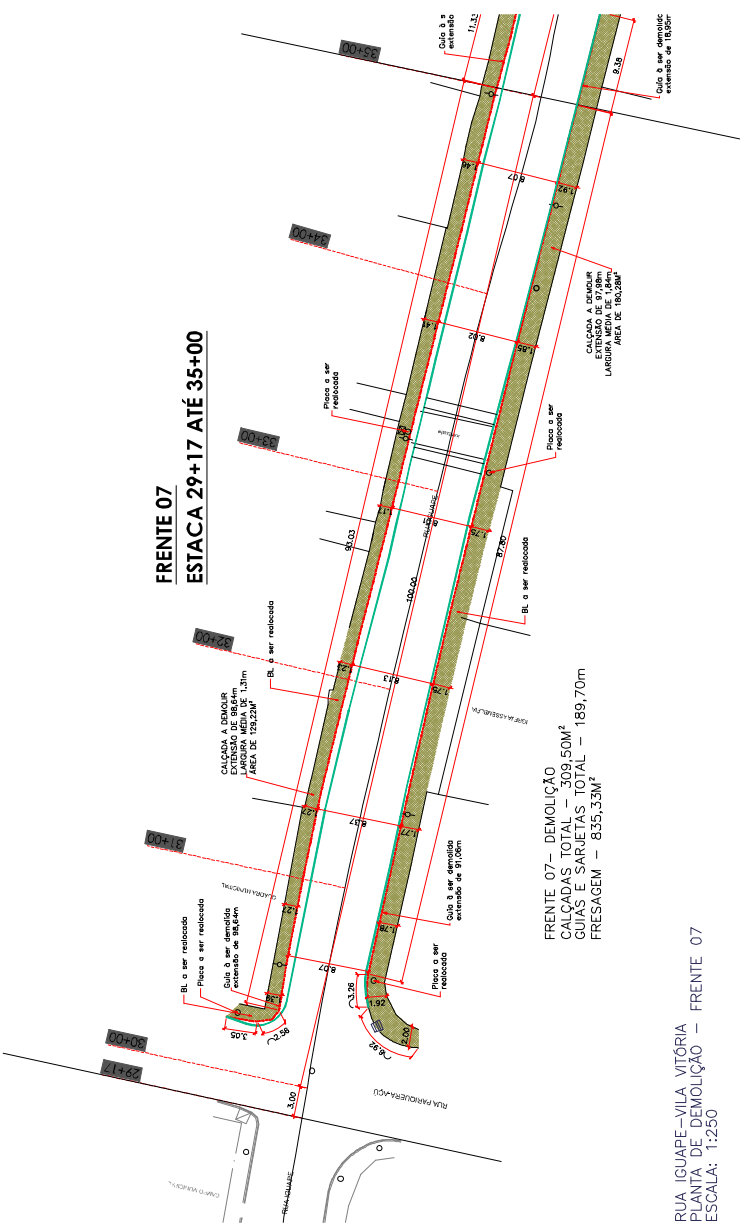

FRENTE 07
 ESTACA 29+17 ATÉ 35+00

LEGENDA

DEMOLIÇÃO DE CALÇA EM CONCRETO	GUIAS E SARJETAS A DEMOLIR	GUIAS E SARJETAS A EXECUTAR (RETO)	GUIAS E SARJETAS A EXECUTAR (CURVO)	BOCA DE LOBO DUPLA A RELOCAR	BOCA DE LOBO SIMPLES A EXECUTAR	FRENTE 07 DEMOLIÇÃO DE CALÇADAS	FRENTE 07 RECAPEAMENTO DE CALÇADAS	FRENTE 08 DEMOLIÇÃO DE CALÇADAS	FRENTE 08 RECAPEAMENTO DE CALÇADAS
--------------------------------	----------------------------	------------------------------------	-------------------------------------	------------------------------	---------------------------------	---------------------------------	------------------------------------	---------------------------------	------------------------------------

QUANTITATIVOS

GUIAS E SARJETAS A DEMOLIR	490,31 m
GUIAS E SARJETAS A CONSTRUIR (RECHÔ CURVO)	80,14 m
GUIAS E SARJETAS A CONSTRUIR (RECHÔ RETO)	406,99 m
DEMOLIÇÃO DE CALÇADA (E=60M)	73,78 m ³
BASE PARA CALÇADA (BRITA 50M)	58,32 m ³
EXECUÇÃO DE CALÇADA (E=60M)	93,32 m ³
IMPERMEABILIZAÇÃO LIGANTE	226,63 m ²
RECAPEAMENTO DE CALÇA - C/BOSSA (RECHÔ CURVO)	29,83 m ²
RECAPEAMENTO DE CALÇA - C/BOSSA (RECHÔ RETO)	229,17 m ²
BOCA DE LOBO DUPLA	02 UN.
BOCA DE LOBO SIMPLES	01 UN.
FAIXA ELEVADA	81,08 m ²
PISO PODOSTEL DE ALBERTA	41,76 m ²
NOTA: ÁREA LÍQUIDA, ÁREA ÚTIL, ÁREA DE ABRAÇO	

PLANTA DE DEMOLIÇÃO

PREFEITURA MUNICIPAL DE CAJATI
 RUA IGUAPE - VILA VITÓRIA - CAJATI - SP
 ADEQUAÇÃO DE CALÇADAS, RECAPEAMENTO ASFÁLTICO E OBRAS COMPLEMENTARES NA RUA IGUAPE - ETAPA 3

CLIENTE
 SILVERIO DOMINGUES

PROPOSTOR
 SILVERIO DOMINGUES

PROJETA
 PAULO ROBERTO DE SOUZA
 CRÉDITO Nº 004 - 007/2023

INDICADA
 RUA IGUAPE - 007/2023

PROJETA
 02/2023

RUA IGUAPE-VILA VITÓRIA
 PLANTA DE DEMOLIÇÃO - FRENTE 07
 ESCALA: 1:250

FRENTE 08
ESTACA 35 ATÉ 40+00

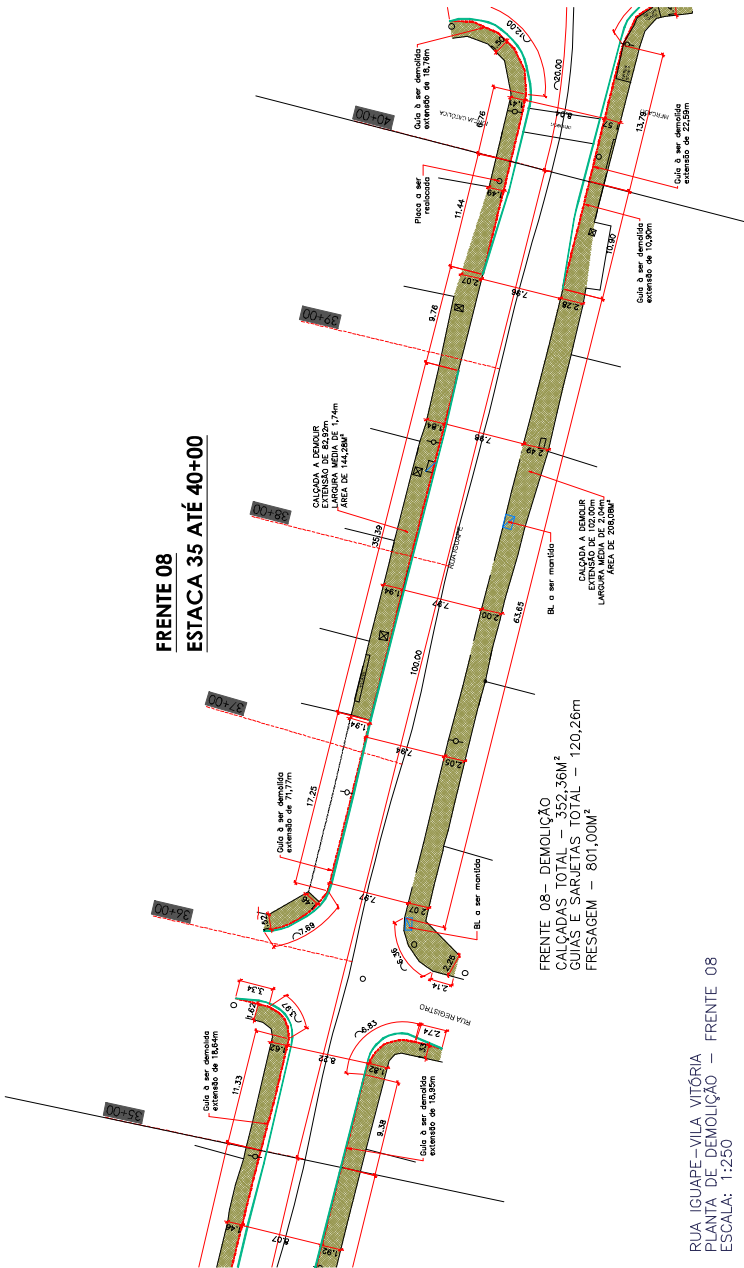

RUA IGUAPE-VILA VITÓRIA
PLANTA DE DEMOLIÇÃO – FRENTE 08
ESCALA: 1:250

FRENTE 09
ESTACA 40 ATÉ 45+03

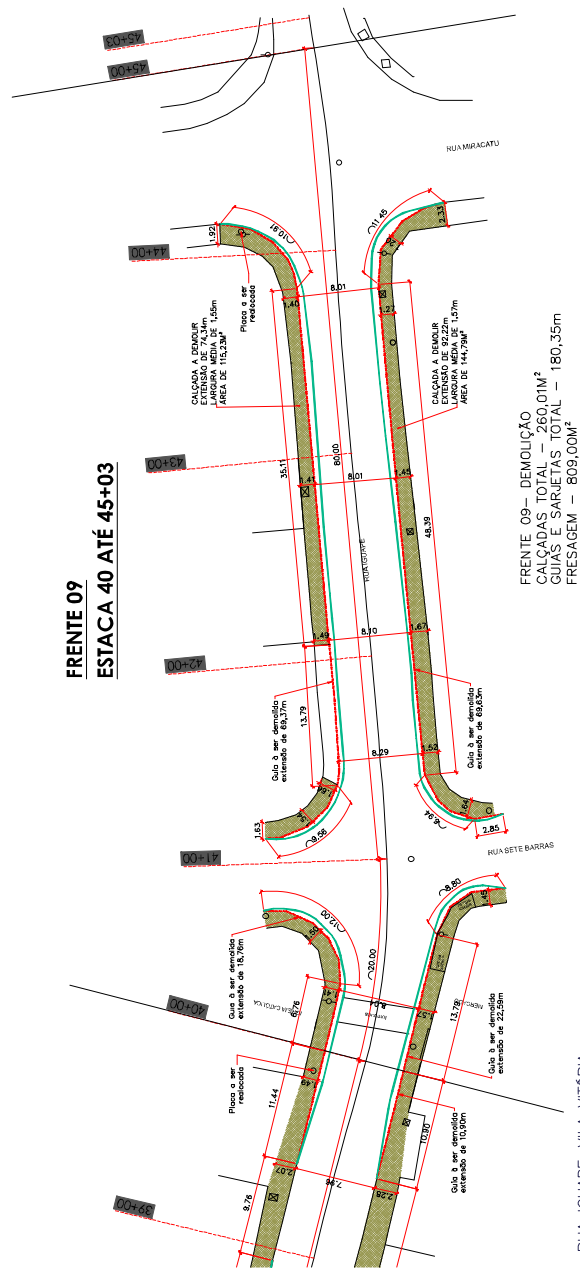

RUA IGUAPE-VILA VITÓRIA
PLANTA DE DEMOLIÇÃO – FRENTE 09
ESCALA: 1:250

LEGENDA

	DEMOLIÇÃO DE CALÇADA EM CONCRETO		GUIAS E SARJETAS A DEMOLIR		GUIAS E SARJETAS A EXECUTAR (RETO)
	RECAPAMENTO ASFÁLTICO		BOCA DE LOBO EXISTENTE		BOCA DE LOBO A RELOCAR
	BOCA DE LOBO SIMPLES A EXECUTAR		FRENTE 07 EXECUÇÃO DE CALÇADAS		FRENTE 08 EXECUÇÃO DE CALÇADAS
	FRENTE 09 EXECUÇÃO DE CALÇADAS				

QUANTITATIVOS

GUIAS E SARJETAS A DEMOLIR	490,31 m
GUIAS E SARJETAS A CONSTRUIR (TRECHO CURVO)	80,14 m
GUIAS E SARJETAS A CONSTRUIR (TRECHO RETO)	408,89 m
DEMOLIÇÃO DE CALÇADA (E=80M)	73,75 m ³
BASE PARA CALÇADA (BRITA 50M)	98,32 m ³
EXECUÇÃO DE CALÇADA (E=80M)	93,32 m ³
IMPRIMAÇÃO LIGANTE	2256,80 m ²
CANADA DE CBUQ – E=0,035M (recap+amp)	78,99 m ³
FRESAGEM DE PAVIMENTO EXISTENTE-E=0,035M	2245,33 m ²
BOCA DE LOBO SIMPLES	02 UN
BOCA DE LOBO DUPLA	01 UN
FAIXA ELEVADA	81,06 m ²
PISO PODOATIL DE ALERTA	42,75 m ²
POSTE, PÁVILAS, LUMINÁRIAS, CORDÃO E PAINÉIS DE ACESSO	

PLANTA DE DEMOLIÇÃO
PREFEITURA MUNICIPAL DE CAUAI

RUA IGUAPE – VILA VITÓRIA – CAUAI – SP
 ARRELAÇÃO DE CALÇADAS, RECAPAMENTO ASFÁLTICO E OBRAS COMPLEMENTARES NA RUA IGUAPE – ETAPA 3
 MUNICÍPIO DE CAUAI – SP
 SILVERIO DOMINGUES
 SILVERIO DOMINGUES



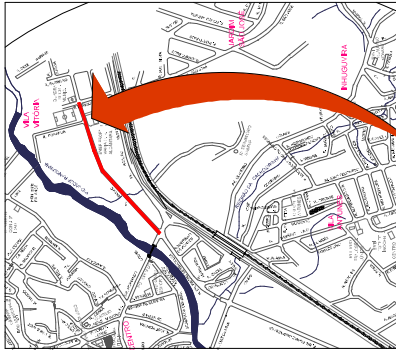

MAPA DE LOCALIZAÇÃO
SEM ESCALA
LOCAL

QUANTITATIVOS	
GUIAS E SARIETAS A DEMOLIR	490,31 m
GUIAS E SARIETAS A CONSTRUIR (TRECHO CURVO)	60,14 m
GUIAS E SARIETAS A CONSTRUIR (TRECHO RETO)	406,89 m
DEMOIÇÃO DE CALÇADA (E=8CM)	73,75 m ³
BASE PARA CALÇADA (GRITA 50M)	93,32 m ³
EXECUÇÃO DE CALÇADA (E=8CM)	2256,80 m ²
IMPRIMAÇÃO URGENTE	2256,80 m ²
CAMADA DE CBUO - E=0,035M (recapite+cmap)	78,99 m ³
FRESAGEM DE PAVIMENTO EXISTENTE-E=0,035M	2245,33 m ³
BOCA DE LOBO SIMPLES	02 UN
BOCA DE LOBO DUPLA	01 UN
FAIXA ELEVADA	81,06 m ²
PISO PODOTÁTIL DE ALERTA	42,75 m ²
POSTE, PLACA, URBANIZAÇÃO E MANUTENÇÃO	

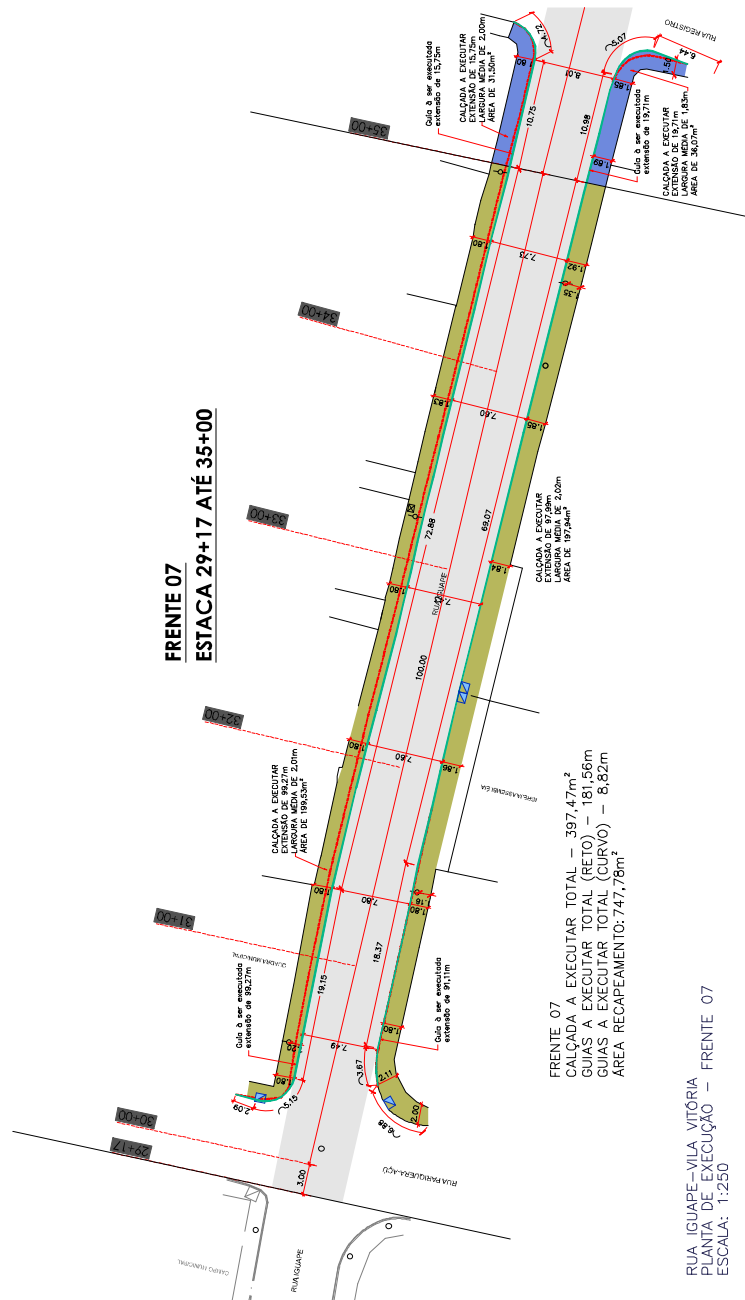

FRENTE 07
ESTACA 29+17 ATÉ 35+00

FRENTE 07
CALÇADA A EXECUTAR TOTAL - 397,47m²
GUIAS A EXECUTAR TOTAL (RETO) - 181,56m
GUIAS A EXECUTAR TOTAL (CURVO) - 6,82m
ÁREA RECAPAMENTO: 747,78m²

RUA IGUAPE-VILA VITÓRIA
PLANTA DE EXECUÇÃO - FRENTE 07
ESCALA: 1:250

LEGENDA

PISO PODOTÁTIL (FAIXAS/POSTES/FAIXAS)	GUIAS E SARIETAS A DEMOLIR	GUIAS E SARIETAS A EXECUTAR (RETO)	BOCA DE LOBO DUPLA A EXECUTAR	FRENTE DE EXECUÇÃO DE CALÇADAS
REAPARELHAMENTO ASFÁLTICO	GUIAS E SARIETAS A EXECUTAR (CURVO)	BOCA DE LOBO A EXECUTAR	RELOCALIZAR	FRENTE DE EXECUÇÃO DE CALÇADAS
GUIAS EXISTENTES	BOCA DE LOBO SIMPLES A EXECUTAR	FRENTE DE EXECUÇÃO DE CALÇADAS	FRENTE DE EXECUÇÃO DE CALÇADAS	FRENTE DE EXECUÇÃO DE CALÇADAS

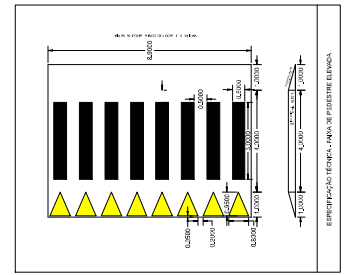
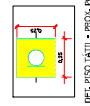
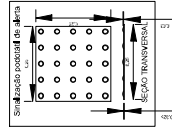

EXECUÇÃO - FRENTE 7

PREFEITURA MUNICIPAL DE CAUAI

RUA IGUAPE - VILA VITÓRIA - CAUAI - SP

ARRUAÇÃO DE CALÇADAS, RECAPAMENTO ASFÁLTICO E OBRAS COMPLEMENTARES NA RUA IGUAPE - ETAPA 3

CLIENTE: SILVEIRO DOMINGUES

PROPOSTOR: SILVEIRO DOMINGUES

PROJETADE: SILVEIRO DOMINGUES

ESCALA: INDICADAS

PROJETO: R00-05/2023

DATA: 04/03

FRENTE 08
ESTACA 35 ATÉ 40+00

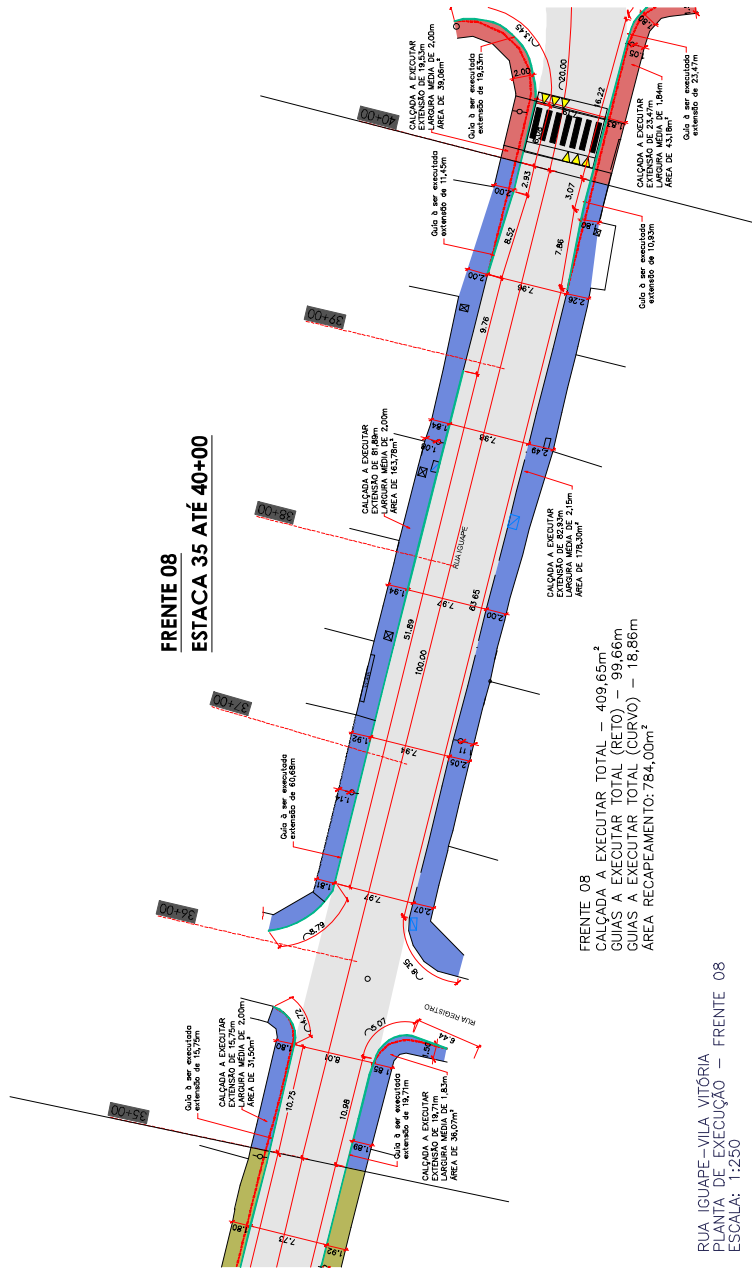

FRENTE 08
CALÇADA A EXECUTAR TOTAL – 409,65m²
GUIAS A EXECUTAR TOTAL (RETO) – 99,66m
GUIAS A EXECUTAR TOTAL (CURVO) – 18,86m
ÁREA RECAPEAMENTO: 784,00m²

RUA IGUIAPE-VILA VITÓRIA
PLANTA DE EXECUÇÃO – FRENTE 08
ESCALA: 1:250

FRENTE 09
ESTACA 40 ATÉ 45+03

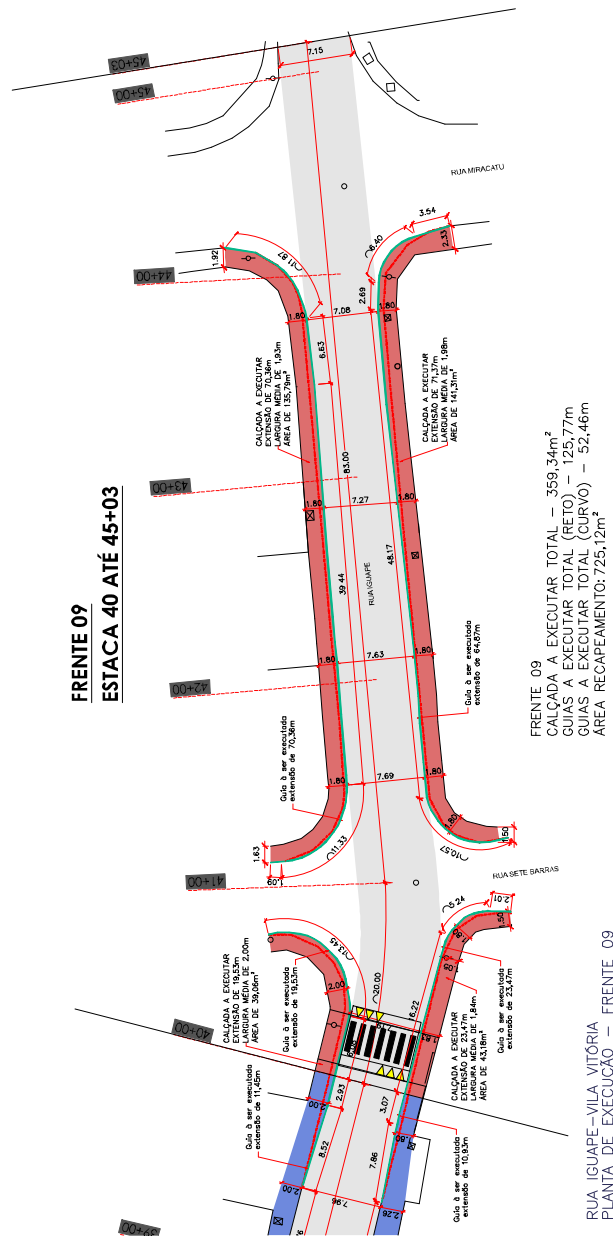

FRENTE 09
CALÇADA A EXECUTAR TOTAL – 359,34m²
GUIAS A EXECUTAR TOTAL (RETO) – 125,77m
GUIAS A EXECUTAR TOTAL (CURVO) – 52,46m
ÁREA RECAPEAMENTO: 725,12m²

RUA IGUIAPE-VILA VITÓRIA
PLANTA DE EXECUÇÃO – FRENTE 09
ESCALA: 1:250

LEGENDA

	DEMOLIÇÃO DE CALÇADA EM CONCRETO
	GUIAS E SARIETAS A DEMOLIR
	GUIAS E SARIETAS A EXECUTAR (RETO)
	GUIAS E SARIETAS A EXECUTAR (CURVO)
	BOCA DE LOBO DUPLA A EXECUTAR
	RELOCAR
	BOCA DE LOBO
	BOCA DE LOBO DUPLA
	RELOCAR
	FRENTE 07 EXECUÇÃO DE CALÇADAS
	FRENTE 08 EXECUÇÃO DE CALÇADAS
	FRENTE 09 EXECUÇÃO DE CALÇADAS

QUANTITATIVOS

GUIAS E SARIETAS A DEMOLIR	490,31 m
GUIAS E SARIETAS A CONSTRUIR (RECHO CURVO)	80,14 m
GUIAS E SARIETAS A CONSTRUIR (RECHO REITO)	406,99 m
DEMOLIÇÃO DE CALÇADA (E=80M)	732,75 m ³
BASE PARA CALÇADA (BRITA 50M)	58,32 m ³
EXECUÇÃO DE CALÇADA (E=80M)	93,32 m ³
IMPRIMAÇÃO LIGANTE	2256,90 m ²
CANADA DE CBUO – E=0,035M (recap+emp)	78,89 m ³
FRESAGEM DE PAVIMENTO EXISTENTE-E=0,035M	2245,33 m ²
BOCA DE LOBO SIMPLES	02 UN
BOCA DE LOBO DUPLA	01 UN
Faixa Elevada	81,06 m ²
PISO PODOTÁTIL DE ALERTA	42,75 m ²
POSTES PLACA, LERNA, ORLEÃO E PAMPAS DE AZEDO	

EXECUÇÃO – FRENTE 8 E 9
PREFEITURA MUNICIPAL DE CAJATI

RUA IGUIAPE – VILA VITÓRIA – CAJATI – SP
ARRELAÇÃO DE CALÇADAS, RECAPEAMENTO ASFÁLTICO E OBRAS COMPLEMENTARES NA RUA IGUIAPE – ETAPA 3



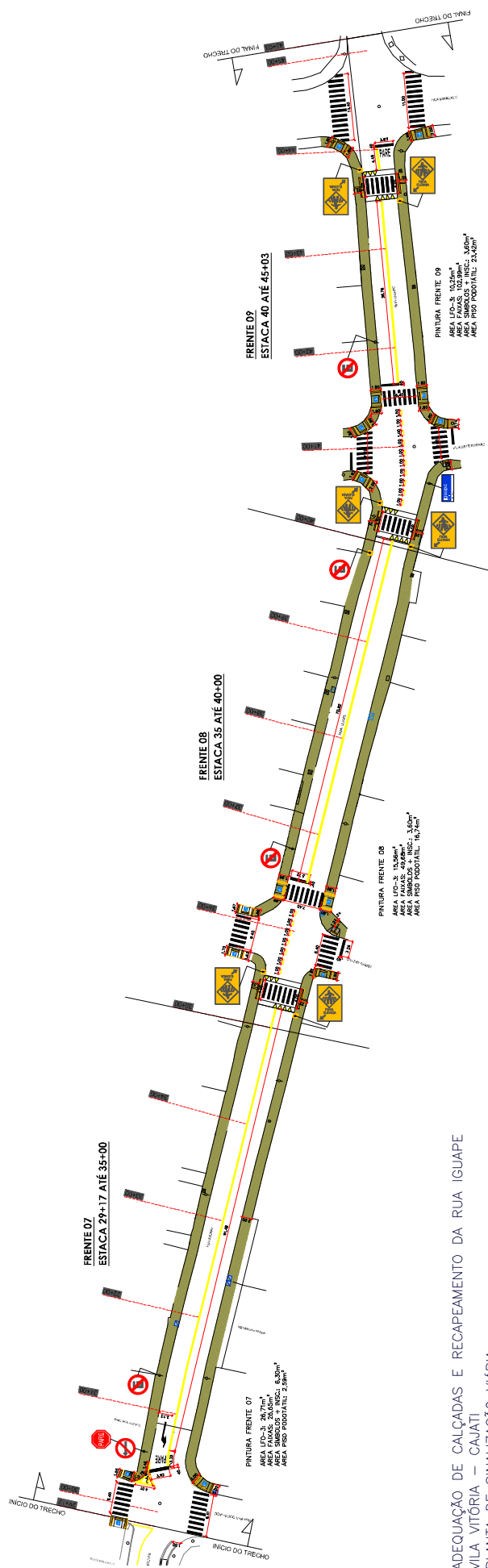

ADEQUAÇÃO DE CALÇADAS E RECAPEAMENTO DA RUA IGUAPE
VILA VITÓRIA – CAJATI
PLANTA DE SINALIZAÇÃO VIÁRIA
Escala: sem escala

FRENTE 07

TIPO	LOGOTIPAGEM DE ADERÊNCIA
	LOGOTIPAGEM DE ADERÊNCIA
	EMBELEZAMENTO: 0,80 x 0,80 - ÁREA: 0,64m ² x 1 = 0,64m ²
	QUANTIDADE: 1 PLACA
TIPO	CIRCULAR DE REGULAMENTAÇÃO
	CIRCULAR DE REGULAMENTAÇÃO
	EMBELEZAMENTO: 0,100 - ÁREA: 0,01m ² x 2 = 0,20m ²
	QUANTIDADE: 2 PLACAS

QUANTIDADES
EMBELEZAMENTO DE ADERÊNCIA
1,00 m ²
SINALIZAÇÃO HORIZONTAL
2,00 m ²
REINACTIVAÇÃO DE PAVIMENTO
23,40 m ²

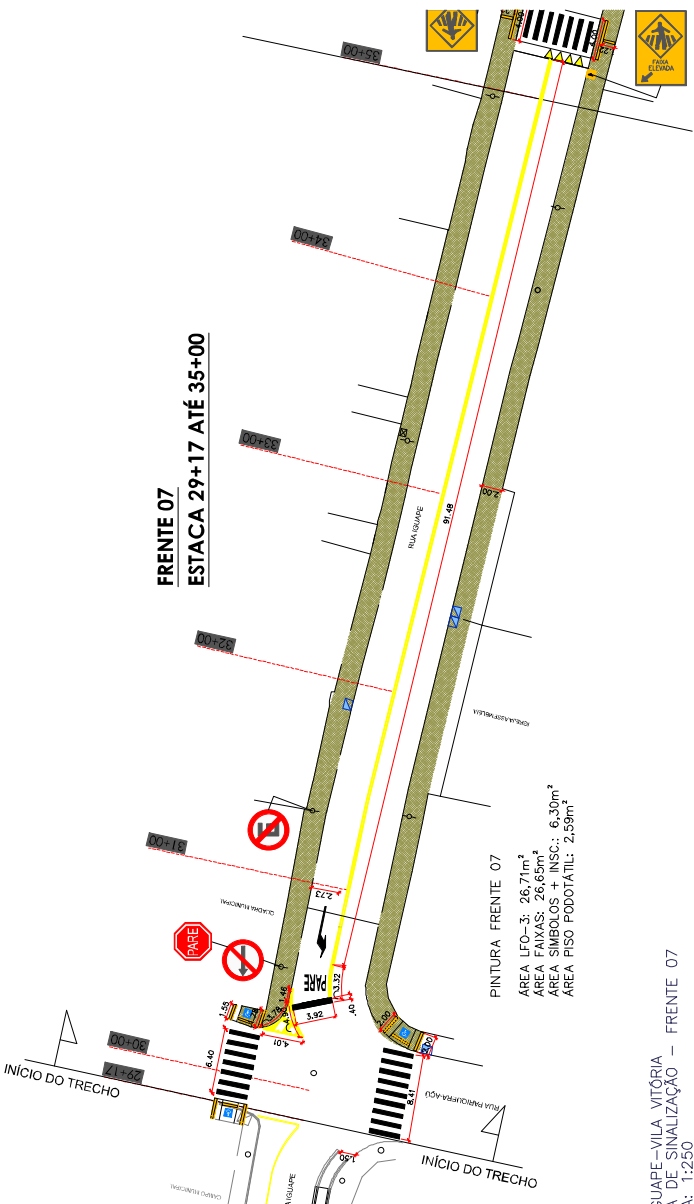

RUA IGUAPE-VILA VITÓRIA
PLANTA DE SINALIZAÇÃO – FRENTE 07
ESCALA: 1:250

SINALIZAÇÃO VIÁRIA

PREFEITURA MUNICIPAL DE CAJATI
RUA IGUAPE – VILA VITÓRIA – CAJATI – SP
ADEQUAÇÃO DE CALÇADAS, RECAPEAMENTO ASFÁLTICO E OBRAS COMPLEMENTARES NA RUA IGUAPE – ETAPA 3

CLIENTE: PREFEITURA MUNICIPAL DE CAJATI
PROJETO: SINALIZAÇÃO VIÁRIA
PROJETADE: SILVÉRIO DOMÍNGUES
REVISOR: SILVÉRIO DOMÍNGUES

PROJETO Nº: 001/2023
DATA: 06/03/2023

ESCALA: INDICADAS

PROJETO Nº: 001/2023
DATA: 06/03/2023



Projeto de Sinalização Viária
Rua Iguape - Vila Vitória - Cajati - SP
Projeto Nº: 001/2023
Data: 06/03/2023

FRENTE 08

TIPO	CIRCULAR DE REGULAMENTAÇÃO
DIMENSIONAMENTO	0,150 x 0,90 x 0,90m x 2 x 1,00m
QUANTIDADE	2 PLACAS
TIPO	RETNAGULAR DE ADVERTENCIA
DIMENSIONAMENTO	0,80 x 0,90 x 0,90m x 0,54m x 2 x 1,00m
QUANTIDADE	2 PLACAS
COLUMNAS	3 COLUMNAS PP.

QUANTIDADE	2,00 m
PLACA DE REGULAMENTAÇÃO E ADVERTENCIA	2,00 m
REINQUADRIAMENTO	10,00 m
REINQUADRIAMENTO	10,00 m

FRENTE 09

TIPO	CIRCULAR DE REGULAMENTAÇÃO
DIMENSIONAMENTO	0,150 x 0,90 x 0,90m x 1 x 0,90m
QUANTIDADE	1 PLACA
TIPO	RETNAGULAR DE ADVERTENCIA
DIMENSIONAMENTO	0,80 x 0,90 x 0,90m x 0,54m x 4 x 2,00m
QUANTIDADE	4 PLACAS
TIPO	DEMONSTRACAO DE RUA
DIMENSIONAMENTO	0,20 x 0,60 x 0,60m x 1 x 0,08m
QUANTIDADE	1 PLACA
COLUMNAS	4 COLUMNAS PP.

QUANTIDADE	2,15 m
PLACA DE REGULAMENTAÇÃO E ADVERTENCIA	2,15 m
REINQUADRIAMENTO	10,00 m
REINQUADRIAMENTO	10,00 m

**FRENTE 08
ESTACA 35 ATÉ 40+00**

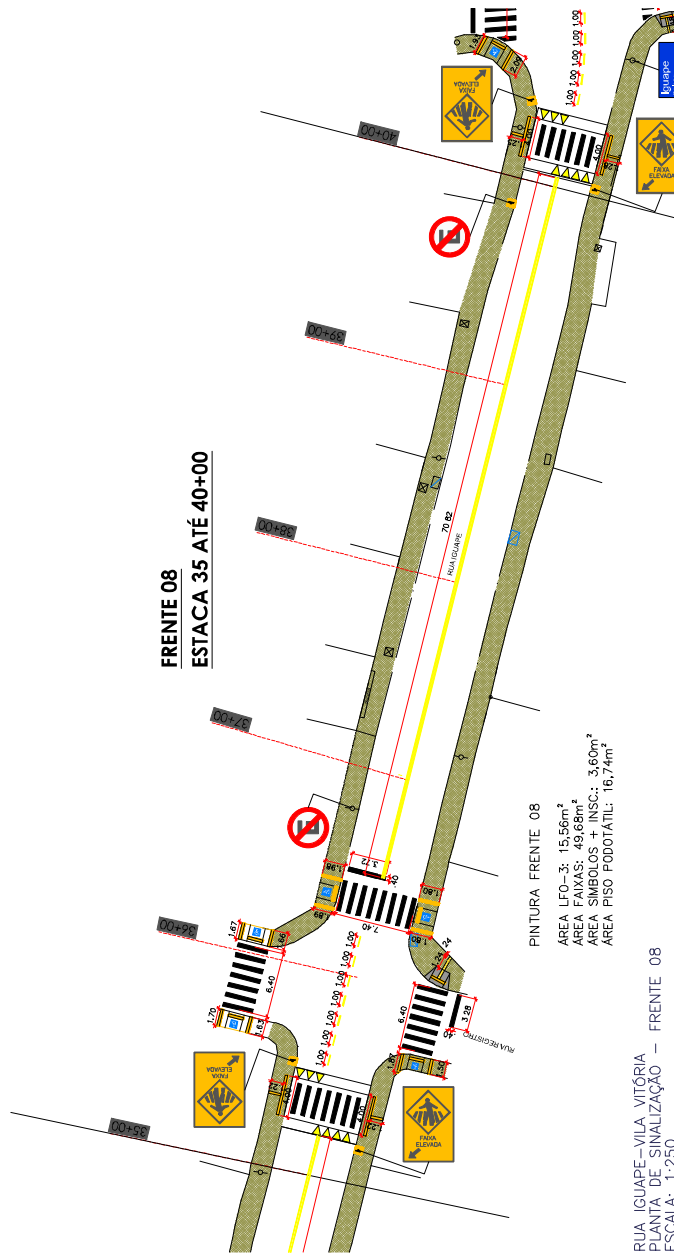

PINTURA FRENTE 08

AREA LFO-3: 15,56m²
 AREA FAXAS: 49,68m²
 AREA SIMBOLOS + INSC.: 3,60m²
 AREA PISO PODOTATIL: 16,74m²

RUA IGUAPE-VILA VITÓRIA
 PLANTA DE SINALIZAÇÃO — FRENTE 08
 ESCALA: 1:250

**FRENTE 09
ESTACA 40 ATÉ 45+03**

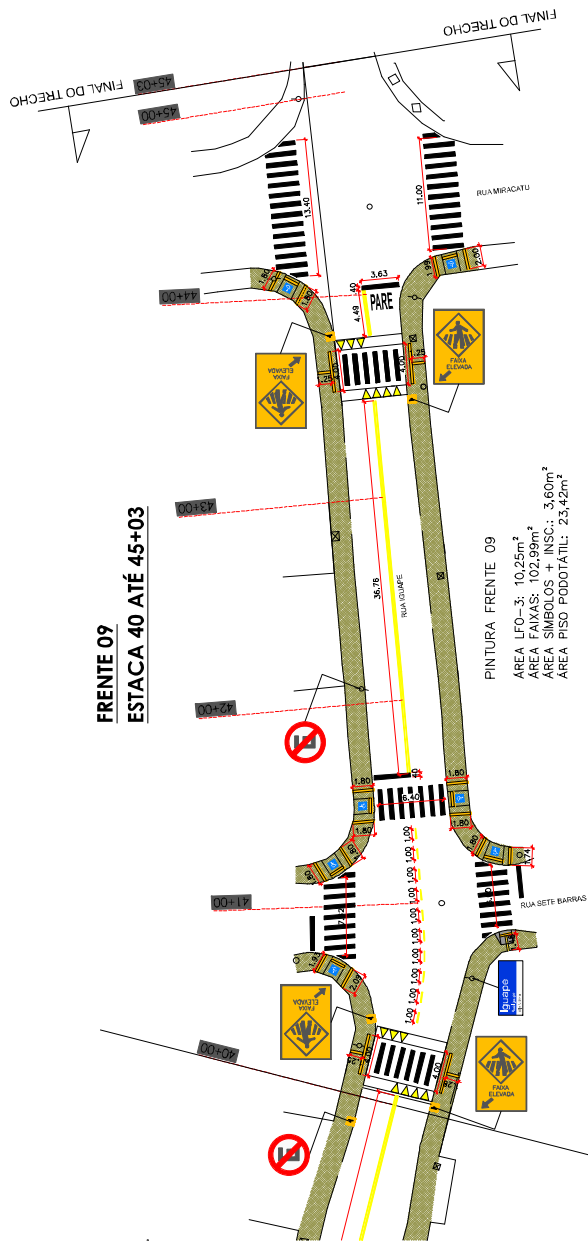

PINTURA FRENTE 09

AREA LFO-3: 10,25m²
 AREA FAXAS: 102,99m²
 AREA SIMBOLOS + INSC.: 3,60m²
 AREA PISO PODOTATIL: 23,42m²

RUA IGUAPE-VILA VITÓRIA
 PLANTA DE SINALIZAÇÃO — FRENTE 09
 ESCALA: 1:250

SINALIZAÇÃO VIÁRIA

PROPOSTA	PREFEITURA MUNICIPAL DE CAUATI
LOCALIZAÇÃO	RUA IGUAPE - VILA VITÓRIA - CAUATI - SP
OBJETIVO	ARREBANCAMENTO DE CALÇADAS, RECAPAMENTO ASFÁLTICO E OBRAS COMPLEMENTARES NA RUA IGUAPE - ETAPA 3
CLIENTE	SECRETARIA MUNICIPAL DE OBRAS E SERVIÇOS PÚBLICOS
PROJETADE	ENGENHEIRO CIVIL - SILVÉRIO DOMÍNGUES
PROPOSTA Nº	07/2023
DATA	07/03



Projeto de Engenharia Civil
 RUA IGUAPE - VILA VITÓRIA - CAUATI - SP