

LOTE 23 – QUADRA 79
INSC. CADASTRAL 925625.78.0202.01.0
943,92m²

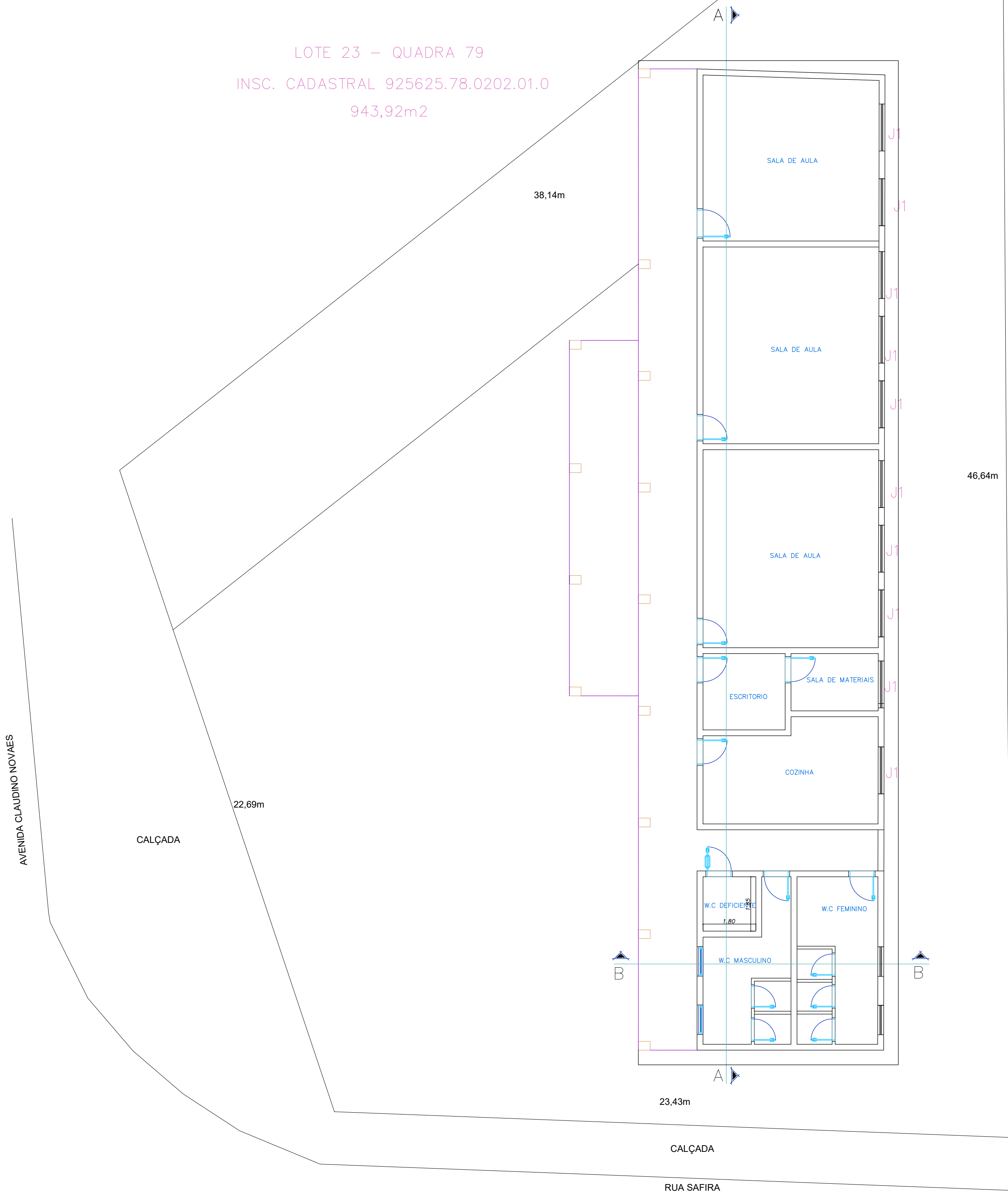

PLANTA BAIXA E LOCAÇÃO ATUAL
ESC: 1/100

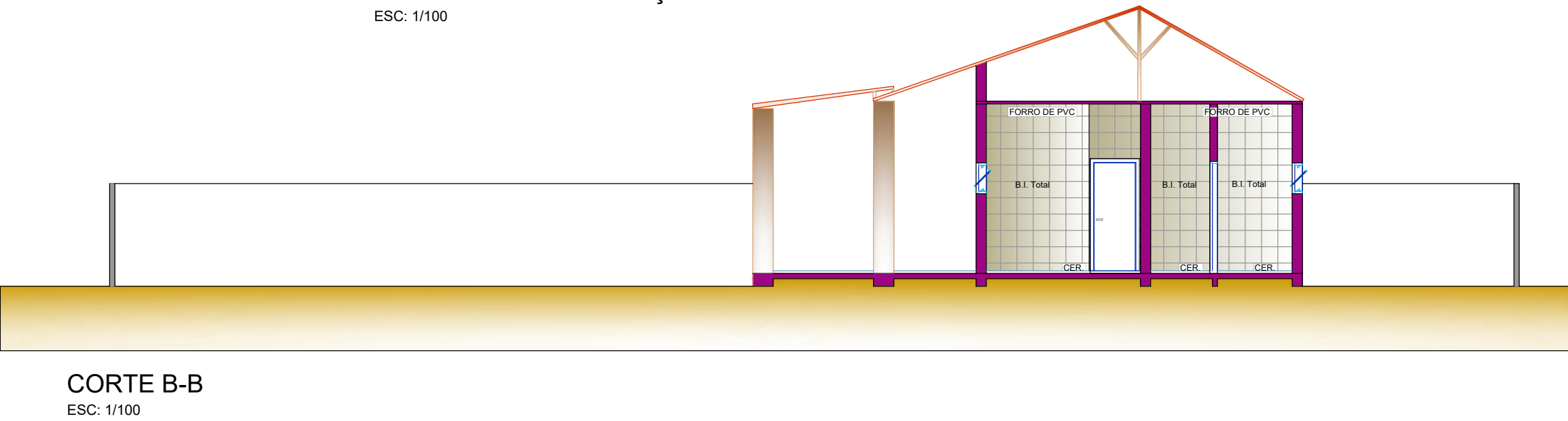

CORTE B-B
ESC: 1/100



PLANTA DE MODIFICAÇÕES

LEGENDA
PERMANECER
DEMOLIR / RETIRAR
CONSTRUIR

ÁREA DO TERRENO : 943,92 m ² ÁREA DE EDIFICAÇÃO EXISTENTE : 308,15 m ² ÁREA A SER AMPLIADA : 148,48 m ² ÁREA TOTAL DA EDIFICAÇÃO : 456,63 m ²	DESENHISTA JORGE VITOR F. CARVALHO	RESPONSÁVEL TÉCNICO PELA FISCALIZAÇÃO SILVERIO DOMINGUES ENGENHEIRO CIVIL CREA-SP-506128557
PROP: PREFEITURA DO MUNICÍPIO DE CAJATI	OBRA: REFORMA E AMPLIAÇÃO E.M.E.I. PEDACINHO DO CÉU	ASSUNTO: PROPOSTA ARQUITETÔNICA
LOCAL: AV. CLAUDINO NOVAES, S/N - BAIRRO INHUNGUVIRA - CAJATI/SP	FOLHA: 01/02	ESCALA: INDICADA
	DATA: 14/04/2022	REVISÃO: 0