

**EDITAL DE PREGÃO ELETRÔNICO  
LICITAÇÃO EXCLUSIVA PARA ME/EPP (LEI COMPLEMENTAR Nº 123/2006)  
PREGÃO NA FORMA ELETRÔNICA Nº 078/2020  
PROCESSO Nº 64278/2020**

**MUNICÍPIO DE CAJATI - SP**

**OBJETO: CONTRATAÇÃO DE EMPRESA ESPECIALIZADA PARA PRESTAÇÃO DE SERVIÇOS DE REPARO E AFERIÇÃO DE CRONOTACÓGRAFOS PARA AS VANS, ÔNIBUS, MICROÔNIBUS E CAMINHÕES, PERTENCENTES À FROTA OFICIAL DA PREFEITURA MUNICIPAL DE CAJATI - SP.**

**TIPO DE JULGAMENTO: MENOR PREÇO POR LOTE**

**DATA DE ABERTURA: 02/09/2020**

**HORÁRIO DA DISPUTA: 10:00 HORAS**

**ENDEREÇO ELETRÔNICO DA DISPUTA: [www.bllcompras.org.br](http://www.bllcompras.org.br).**

**O envio da proposta nos sistema BLL deverá ser acompanhado da inserção dos documentos de habilitação exigidos neste Edital e ocorrerá por meio de chave de acesso e senha, conforme Decreto 10024/2019, sob pena de INABILITAÇÃO das licitantes.**

Torna-se público, para conhecimento dos interessados, que a Prefeitura do Município de Cajati - SP, por meio do Departamento de Administração - Divisão de Compras e Licitações, sediada na praça do Paço Municipal, nº 10 - Centro - Cajati - SP, realizará licitação, na modalidade PREGÃO, na forma ELETRÔNICA, com critério de julgamento **(menor preço global)**, no modo de disputa **ABERTO E FECHADO**, nos termos da Lei nº 10.520, de 17 de julho de 2002, do Decreto nº **10.024, de 20 de setembro de 2019**, do Decreto nº 7.746, de 05 de junho de 2012, **do Decreto nº 7892, de 23 de janeiro e 2013**, da Instrução Normativa SLTI/MP nº 01, de 19 de janeiro de 2010, da Instrução Normativa SEGES/MP nº 03, de 26 de abril, de 2018, da Lei Complementar nº 123, de 14 de dezembro de 2006, da Lei nº 11.488, de 15 de junho de 2007, do Decreto nº 8.538, de 06 de outubro de 2015, aplicando-se, subsidiariamente, a Lei nº 8.666, de 21 de junho de 1993, e as exigências estabelecidas neste Edital.

Recebimento das propostas a partir das 08 horas de 19/08/2020 até as 08h59min do dia 02/09/2020.

Abertura das propostas: às 09 horas de 02/09/2020.

**Início da sessão de disputa de preços: às 10 horas do dia 02/09/2020.**

REFERÊNCIA DE TEMPO: horário de Brasília (DF).

LOCAL: Portal: Bolsa de Licitações do Brasil - BLL [www.bll.org.br](http://www.bll.org.br)

**1. DO OBJETO**

1.1. O objeto da presente licitação é a escolha da proposta mais vantajosa para a a CONTRATAÇÃO DE EMPRESA ESPECIALIZADA PARA PRESTAÇÃO DE SERVIÇOS DE REPARO E AFERIÇÃO DE CRONOTACÓGRAFOS PARA AS VANS, ÔNIBUS, MICROÔNIBUS E CAMINHÕES, PERTENCENTES À FROTA OFICIAL DA PREFEITURA MUNICIPAL DE CAJATI - SP, conforme condições, quantidades e exigências estabelecidas neste Edital com as características descritas abaixo:

1.2. *A licitação será dividida em lotes, conforme tabela constante do Termo de Referência, facultando-se ao licitante a participação em quantos lotes forem de seu interesse.*

1.3. *O critério de julgamento adotado será o menor preço do item, observadas as exigências contidas neste Edital e seus Anexos quanto às especificações do objeto.*



**Divisão de Compras e Licitações**

(13) 3854-8700

compras@cajati.sp.gov.br



Prefeitura

**CAJATI**

EDUCAR PARA CRESCER.

VW 13.180 2002/2002 PLACAS BPY-8273 - Patrimônio nº 7999 - Serviços Municipais						
ITEM	QTDE	UND	DESCRIÇÃO	UNIT	TOTAL	
1	1	PÇ	Conjunto chicote complete - 990104010F	R\$ 167,00	R\$ 167,00	
	1	Pç	Kit reparo - lacre azul - 507180010F	R\$ 15,00	R\$ 15,00	
	1	pç	Tac 1390 agulha dist. E tempo 7d 125 KM/H - 13903000600F	R\$ 73,00	R\$ 73,00	
	1	PÇ	Tac 1390 conjunto lâmina - 7 d - T18010104100F	R\$ 101,00	R\$ 101,00	
	1	PÇ	Tac 1390 moldura frontal 1d/7d BA - 13905110000F	R\$ 129,00	R\$ 129,00	
	<b>TOTAL DAS PEÇAS</b>			<b>R\$ 485,00</b>		
	1	SV	Taxa de selagem	R\$ 26,74	R\$ 26,74	
	1	SV	Serviço de selagem	R\$ 56,75	R\$ 56,75	
	1	SV	Serviço de ensaio	R\$ 172,50	R\$ 172,50	
	1	SV	Mão de obra de limpeza e ajuste tacógrafo	R\$ 186,67	R\$ 186,67	
	<b>TOTAL DOS SERVIÇOS</b>			<b>R\$ 442,66</b>		
	<b>TOTAL DO ITEM 01</b>			<b>R\$ 927,66</b>		

FORD CARGO 1517 F 2005/2005 PLACAS DBS-2354 - Patrimônio nº 8006 - Serviços Municipais						
ITEM	QTDE	UND	DESCRIÇÃO	UNIT	TOTAL	
2	1	PÇ	Tac 1318 agulha distância 7d 125 KM/H - 13180202194000F	R\$ 72,67	R\$ 72,67	
	1	PÇ	Tac 1318 agulha tempo 7D 125 KM/H - 1318022195000F	R\$ 72,67	R\$ 72,67	
	1	PÇ	Tac 1318 agulha velocidade 7d 125 KM/H - 13180202193000F	R\$ 96,32	R\$ 96,32	
	1	PÇ	Tac 1318 conjunto lâmina - 7 d - T18010104100F	R\$ 101,00	R\$ 101,00	
	1	PÇ	Tac 1318 conjunto platina - C18020000F	R\$ 286,25	R\$ 286,25	
	<b>TOTAL DAS PEÇAS</b>			<b>R\$ 628,90</b>		
	1	SV	Taxa de selagem	R\$ 26,74	R\$ 26,74	
	1	SV	Serviço de selagem	R\$ 56,75	R\$ 56,75	
	1	SV	Serviço de ensaio	R\$ 172,50	R\$ 172,50	
	1	SV	Mão de obra de limpeza e ajuste tacógrafo	R\$ 186,67	R\$ 186,67	
	<b>TOTAL DOS SERVIÇOS</b>			<b>R\$ 442,66</b>		
	<b>TOTAL DO ITEM 02</b>			<b>R\$ 1.071,56</b>		

FORD CARGO 1517 F 2002/2005 PLACAS DBS-2355 - Patrimônio nº 7979 - Serviços Municipais						
ITEM	QTDE	UND	DESCRIÇÃO	UNIT	TOTAL	
3	1	PÇ	Kit reparo - lacre azul - 507180010F	R\$ 15,00	R\$ 15,00	
	1	PÇ	Tac 1318 agulha tempo 7D 125 KM/H - 1318022195000F	R\$ 72,00	R\$ 72,00	
	<b>TOTAL DAS PEÇAS</b>			<b>R\$ 87,00</b>		
	1	SV	Taxa de selagem	R\$ 26,74	R\$ 26,74	
	1	SV	Serviço de selagem	R\$ 56,75	R\$ 56,75	
	1	SV	Serviço de ensaio	R\$ 172,50	R\$ 172,50	



**Divisão de Compras e Licitações**

(13) 3854-8700

compras@cajati.sp.gov.br



Prefeitura

**CAJATI**

EDUCAR PARA CRESCER.

	1	SV	Mão de obra de limpeza e ajuste tacógrafo	R\$ 186,67	R\$ 186,67	
<b>TOTAL DOS SERVIÇOS</b>				<b>R\$ 442,66</b>		
<b>TOTAL DO ITEM 03</b>				<b>R\$ 529,66</b>		
<b>MICRO MB 115CV CAIO INDUSCAR 2009/2010 PLACAS DJL-2551 - Patrimônio nº 7987 - Educação</b>						
ITEM	QTDE	UND	DESCRIÇÃO	UNIT	TOTAL	
4	1	PÇ	Kit reparo - lacre azul - 507180010F	R\$ 15,00	R\$ 15,00	
	<b>TOTAL DAS PEÇAS</b>				<b>R\$ 15,00</b>	
	1	SV	Taxa de selagem	R\$ 56,75	R\$ 56,75	
	1	SV	Serviço de selagem	R\$ 172,50	R\$ 172,50	
	1	SV	Serviço de ensaio	R\$ 186,67	R\$ 186,67	
	1	SV	Mão de obra de limpeza e ajuste tacógrafo	R\$ 56,75	R\$ 56,75	
	<b>TOTAL DOS SERVIÇOS</b>				<b>R\$ 442,66</b>	
	<b>TOTAL DO ITEM 04</b>				<b>R\$ 457,66</b>	
<b>ÔNIBUS VW 15.190 MASCARELLO 2013/2014 PLACAS DJM-7654 - Patrimônio nº 7976 - Educação</b>						
ITEM	QTDE	UND	DESCRIÇÃO	UNIT	TOTAL	
5	1	PÇ	Seva cronotacógrafo digital DT1050C	R\$ 1.850,00	R\$ 1.850,00	
	<b>TOTAL DAS PEÇAS</b>				<b>R\$ 1.850,00</b>	
	1	SV	Taxa de selagem	R\$ 26,74	R\$ 26,74	
	1	SV	Serviço de selagem	R\$ 56,75	R\$ 56,75	
	1	SV	Serviço de ensaio	R\$ 172,50	R\$ 172,50	
	1	SV	Mão de obra de limpeza e ajuste tacógrafo	R\$ 240,00	R\$ 240,00	
	<b>TOTAL DOS SERVIÇOS</b>				<b>R\$ 495,99</b>	
	<b>TOTAL DO ITEM 05</b>				<b>R\$ 2.345,99</b>	
<b>MICRO VW 8-160 MASC GRANMINI 2013/2014 PLACAS DJM-7722 - Patrimônio nº 7967 - Educação</b>						
ITEM	QTDE	UND	DESCRIÇÃO	UNIT	TOTAL	
6	1	PÇ	Kit reparo - lacre azul - 507180010F	R\$ 15,00	R\$ 15,00	
	1	PÇ	Tac 1390 agulha dist. E tempo 1d 125 KM/H - 13223001200F	R\$ 77,00	R\$ 77,00	
	1	PÇ	Tac 1390 agulha velocidade 1d 125 KM/H - 13223001400F	R\$ 76,33	R\$ 76,33	
	1	Pç	Tac 1390 ima do relógio - 13228421601F	R\$ 91,00	R\$ 91,00	
	<b>TOTAL DAS PEÇAS</b>				<b>R\$ 259,33</b>	
	1	SV	Taxa de selagem	R\$ 26,74	R\$ 26,74	
	1	SV	Serviço de selagem	R\$ 56,75	R\$ 56,75	
	1	SV	Serviço de ensaio	R\$ 172,50	R\$ 172,50	
	1	SV	Mão de obra de limpeza e ajuste tacógrafo	R\$ 186,67	R\$ 186,67	
	<b>TOTAL DOS SERVIÇOS</b>				<b>R\$ 442,66</b>	
	<b>TOTAL DO ITEM 06</b>				<b>R\$ 701,99</b>	
	<b>MB SPRINTER 415 CDI 2.2 AMB RONTAM 2012/2013 PLACAS DJP-9691 - Patrimônio nº 7954 - Saúde</b>					
ITEM	QTDE	UND	DESCRIÇÃO	UNIT	TOTAL	
7	2	PÇ	Seva fita diagrama branca lisa SVT3000A	R\$ 33,00	R\$ 66,00	



TOTAL DAS PEÇAS			R\$ 66,00	
1	SV	Taxa de selagem	R\$ 26,74	R\$ 26,74
1	SV	Serviço de selagem	R\$ 56,75	R\$ 56,75
1	SV	Serviço de ensaio	R\$ 172,50	R\$ 172,50
1	SV	Mão de obra de limpeza e ajuste tacógrafo	R\$ 240,00	R\$ 240,00
TOTAL DOS SERVIÇOS			R\$ 495,99	
TOTAL DO ITEM 07			R\$ 561,99	

**MICRO MB LO 812 MPOLO VICINO 2009/2010 PLACAS EEF-7882 - Patrimônio nº 7968 - Educação**

ITEM	QTDE	UND	DESCRIÇÃO	UNIT	TOTAL
8	1	PÇ	Kit reparo - lacre azul - 507180010F	R\$ 15,00	R\$ 15,00
	TOTAL DAS PEÇAS			R\$ 15,00	
	1	SV	Taxa de selagem	R\$ 26,74	R\$ 26,74
	1	SV	Serviço de selagem	R\$ 56,75	R\$ 56,75
	1	SV	Serviço de ensaio	R\$ 172,50	R\$ 172,50
	1	SV	Mão de obra de limpeza e ajuste tacógrafo	R\$ 186,67	R\$ 186,67
	TOTAL DOS SERVIÇOS			R\$ 442,66	
	TOTAL DO ITEM 08			R\$ 457,66	

**FORD CARGO 712 BAÚ 2009/2010 PLACAS EGI-4262 - Patrimônio nº 8007 - Serviços Municipais**

ITEM	QTDE	UND	DESCRIÇÃO	UNIT	TOTAL
9	1	PÇ	Kit reparo - lacre azul - 507180010F	R\$ 15,00	R\$ 15,00
	1	PÇ	Tac 1318 agulha tempo 7d 125 KM/H - 13180202195000F	R\$ 72,00	R\$ 72,00
	1	PÇ	Tac 1390 agulha velocidade 7d 125 KM/H - 13903000400F	R\$ 73,00	R\$ 73,00
	TOTAL DAS PEÇAS			R\$ 160,00	
	1	SV	Taxa de selagem	R\$ 26,74	R\$ 26,74
	1	SV	Serviço de selagem	R\$ 56,75	R\$ 56,75
	1	SV	Serviço de ensaio	R\$ 172,50	R\$ 172,50
	1	SV	Mão de obra de limpeza e ajuste tacógrafo	R\$ 186,67	R\$ 186,67
	TOTAL DOS SERVIÇOS			R\$ 442,66	
	TOTAL DO ITEM 09			R\$ 602,66	

**MICRO VOLARE W8 2009/2010 PLACAS EGI - 4267 - Patrimônio nº 7969 - Social**

ITEM	QTDE	UND	DESCRIÇÃO	UNIT	TOTAL
10	1	PÇ	Kit reparo - lacre azul - 507180010F	R\$ 15,00	R\$ 15,00
	1	PÇ	Tac 1308 tampa conexão elétrica - 110034009F	R\$ 41,00	R\$ 41,00
	1	PÇ	Tac 1390 agulha dist. E tempo 1d 125 KM/H - 13223001200F	R\$ 77,00	R\$ 77,00
	1	PÇ	Tac 1390 agulha velocidade 1d 125 KM/H - 13223001400F	R\$ 76,33	R\$ 76,33
	1	PÇ	Tac 1390 eixo de transição - 13228400201F	R\$ 60,00	R\$ 60,00
	1	PÇ	Tac 1390 ima do relógio - 13228421601F	R\$ 91,00	R\$ 91,00
	TOTAL DAS PEÇAS			R\$ 360,33	



**Divisão de Compras e Licitações**

(13) 3854-8700

compras@cajati.sp.gov.br



Prefeitura

**CAJATI**

EDUCAR PARA CRESCER.

1	SV	Taxa de selagem	R\$ 26,74	R\$ 26,74
1	SV	Serviço de selagem	R\$ 56,75	R\$ 56,75
1	SV	Serviço de ensaio	R\$ 172,50	R\$ 172,50
1	SV	Mão de obra de limpeza e ajuste tacógrafo	R\$ 186,67	R\$ 186,67
<b>TOTAL DOS SERVIÇOS</b>			<b>R\$ 442,66</b>	
<b>TOTAL DO ITEM 10</b>			<b>R\$ 802,99</b>	

**MICRO VOLARE W8 2009/2010 PLACAS EGI-4268 - Patrimônio nº 7970 - Educação**

ITEM	QTDE	UND	DESCRIÇÃO	UNIT	TOTAL
11	1	PÇ	Kit reparo - lacre azul - 507180010F	R\$ 15,00	R\$ 15,00
	1	PÇ	Tac 1390 agulha dist. E tempo 1d 125 KM/H - 13223001200F	R\$ 77,00	R\$ 77,00
	1	PÇ	Tac 1390 agulha velocidade 1d 125 KM/H - 13223001400F	R\$ 76,33	R\$ 76,33
	1	PÇ	Tac 1390 conj. Lâmina 7d - 13908401402F	R\$ 72,00	R\$ 72,00
	1	PÇ	Tac 1390 eixo de transição - 13228400201F	R\$ 60,00	R\$ 60,00
	1	PÇ	Tac 1390 ima do relógio - 13228421601F	R\$ 91,00	R\$ 91,00
	1	PÇ	Tac 1390 trilhos da carcaça - 13248430007F	R\$ 111,13	R\$ 111,13
	<b>TOTAL DAS PEÇAS</b>			<b>R\$ 502,46</b>	
	1	SV	Taxa de selagem	R\$ 26,74	R\$ 26,74
	1	SV	Serviço de selagem	R\$ 56,75	R\$ 56,75
	1	SV	Serviço de ensaio	R\$ 172,50	R\$ 172,50
1	SV	Mão de obra de limpeza e ajuste tacógrafo	R\$ 186,67	R\$ 186,67	
<b>TOTAL DOS SERVIÇOS</b>			<b>R\$ 442,66</b>		
<b>TOTAL DO ITEM 11</b>			<b>R\$ 945,12</b>		

**MICRO VOLARE W8 2009/2010 PLACAS EGI-4269 - Patrimônio nº 7971 - Educação**

ITEM	QTDE	UND	DESCRIÇÃO	UNIT	TOTAL
12	1	PÇ	Kit reparo - lacre azul - 507180010F	R\$ 15,00	R\$ 15,00
	1	PÇ	Tac 1390 ima do relógio - 13228421601F	R\$ 91,00	R\$ 91,00
	1	PÇ	Tac 1390 trilhos da carcaça - 13248430007F	R\$ 148,13	R\$ 148,13
	<b>TOTAL DAS PEÇAS</b>			<b>R\$ 254,13</b>	
	1	SV	Taxa de selagem	R\$ 26,74	R\$ 26,74
	1	SV	Serviço de selagem	R\$ 56,75	R\$ 56,75
	1	SV	Serviço de ensaio	R\$ 172,50	R\$ 172,50
	1	SV	Mão de obra de limpeza e ajuste tacógrafo	R\$ 186,67	R\$ 186,67
	<b>TOTAL DOS SERVIÇOS</b>			<b>R\$ 442,66</b>	
	<b>TOTAL DO ITEM 12</b>			<b>R\$ 696,78</b>	

**MICRO VOLARE W8 2009/2010 PLACAS EGI-4270 - Patrimônio nº 7988 - Educação**

ITEM	QTDE	UND	DESCRIÇÃO	UNIT	TOTAL
13	1	PÇ	Kit reparo - lacre azul - 507180010F	R\$ 15,00	R\$ 15,00
	1	PÇ	Tac 1390 moldura frontal 1d/7d BA - 13905110000F	R\$ 129,00	R\$ 129,00
	1	PÇ	Tac 1390 suporte de fixação - 140695004F	R\$ 35,00	R\$ 35,00



**Divisão de Compras e Licitações**

(13) 3854-8700

compras@cajati.sp.gov.br



Prefeitura

**CAJATI**

EDUCAR PARA CRESCER.

1	PÇ	Tac 1390 tampa do disco 7d - 13903310301F	R\$ 57,05	R\$ 57,05
<b>TOTAL DAS PEÇAS</b>			<b>R\$ 236,05</b>	
1	SV	Taxa de selagem	R\$ 26,74	R\$ 26,74
1	SV	Serviço de selagem	R\$ 56,75	R\$ 56,75
1	SV	Serviço de ensaio	R\$ 172,50	R\$ 172,50
1	SV	Mão de obra de limpeza e ajuste tacógrafo	R\$ 186,67	R\$ 186,67
<b>TOTAL DOS SERVIÇOS</b>			<b>R\$ 442,66</b>	
<b>TOTAL DO ITEM 13</b>			<b>R\$ 678,71</b>	

**FORD CARGO 2628E 6x4 2009/2010 PLACAS EGI-4277 - Patrimônio nº 7990 - Serviços Municipais**

ITEM	QTDE	UND	DESCRIÇÃO	UNIT	TOTAL
14	1	PÇ	Kit reparo - lacre azul - 507180010F	R\$ 15,00	R\$ 15,00
	1	PÇ	Tac 1308 / Tac 1310 / Tac 1318 anel trava disco - 121028015F	R\$ 17,00	R\$ 17,00
	<b>TOTAL DAS PEÇAS</b>			<b>R\$ 32,00</b>	
	1	SV	Taxa de selagem	R\$ 26,74	R\$ 26,74
	1	SV	Serviço de selagem	R\$ 56,75	R\$ 56,75
	1	SV	Serviço de ensaio	R\$ 172,50	R\$ 172,50
	1	SV	Mão de obra de limpeza e ajuste tacógrafo	R\$ 186,67	R\$ 186,67
	<b>TOTAL DOS SERVIÇOS</b>			<b>R\$ 442,66</b>	
	<b>TOTAL DO ITEM 14</b>			<b>R\$ 474,66</b>	

**FORD CARGO 2628E 6x4 2009/2010 PLACAS EGI-4278 - Patrimônio nº 17042 - Serviços Municipais**

ITEM	QTDE	UND	DESCRIÇÃO	UNIT	TOTAL
15	1	PÇ	Kit reparo - lacre azul - 507180010F	R\$ 15,00	R\$ 15,00
	<b>TOTAL DAS PEÇAS</b>			<b>R\$ 15,00</b>	
	1	SV	Taxa de selagem	R\$ 26,74	R\$ 26,74
	1	SV	Serviço de selagem	R\$ 56,75	R\$ 56,75
	1	SV	Serviço de ensaio	R\$ 172,50	R\$ 172,50
	1	SV	Mão de obra de limpeza e ajuste tacógrafo	R\$ 186,67	R\$ 186,67
	<b>TOTAL DOS SERVIÇOS</b>			<b>R\$ 442,66</b>	
	<b>TOTAL DO ITEM 15</b>			<b>R\$ 457,66</b>	

**FORD CARGO 4532 2010/2010 PLACAS EGI-4279 - Patrimônio nº 7997 - Serviços Municipais**

ITEM	QTDE	UND	DESCRIÇÃO	UNIT	TOTAL
16	1	PÇ	Kit reparo - lacre azul - 507180010F	R\$ 15,00	R\$ 15,00
	<b>TOTAL DAS PEÇAS</b>			<b>R\$ 15,00</b>	
	1	SV	Taxa de selagem	R\$ 26,74	R\$ 26,74
	1	SV	Serviço de selagem	R\$ 56,75	R\$ 56,75
	1	SV	Serviço de ensaio	R\$ 172,50	R\$ 172,50
	1	SV	Mão de obra de limpeza e ajuste tacógrafo	R\$ 186,67	R\$ 186,67
	<b>TOTAL DOS SERVIÇOS</b>			<b>R\$ 442,66</b>	
	<b>TOTAL DO ITEM 16</b>			<b>R\$ 457,66</b>	

**ÔNIBUS VW 17.230 COMIL/SVELTO 2010/2011 PLACAS EGI-4286 - Patrimônio nº 17038 - Educação**



**Divisão de Compras e Licitações**

(13) 3854-8700

compras@cajati.sp.gov.br



Prefeitura

**CAJATI**

EDUCAR PARA CRESCER.

ITEM	QTDE	UND	DESCRIÇÃO	UNIT	TOTAL
17	1	PÇ	Kit reparo - lacre azul - 507180010F	R\$ 15,00	R\$ 15,00
	1	PÇ	Tac 1390 conjunto display - 24V - azul - RDS - A2C80643300F	R\$ 428,23	R\$ 428,23
	1	Pç	Tac 1390 ima do relógio - 13228421601F	R\$ 91,00	R\$ 91,00
	1	PÇ	Tac 1390 moldura frontal 1d/7d BA - 13905110000F	R\$ 129,00	R\$ 129,00
	1	PÇ	Tac 1390 placa - 24V/Eaton/Red/K-Line - RDS	R\$ 1.128,05	R\$ 1.128,05
	<b>TOTAL DAS PEÇAS</b>			<b>R\$ 1.791,28</b>	
	1	SV	Taxa de selagem	R\$ 26,74	R\$ 26,74
	1	SV	Serviço de selagem	R\$ 56,75	R\$ 56,75
	1	SV	Serviço de ensaio	R\$ 172,50	R\$ 172,50
	1	SV	Mão de obra de limpeza e ajuste tacógrafo	R\$ 186,67	R\$ 186,67
	<b>TOTAL DOS SERVIÇOS</b>			<b>R\$ 442,66</b>	
	<b>TOTAL DO ITEM 17</b>			<b>R\$ 2.233,93</b>	

**ÔNIBUS VW 17.230 COMIL/SVELTO 2010/2011 PLACAS EGI-4287 - Patrimônio nº 7977 - Educação**

ITEM	QTDE	UND	DESCRIÇÃO	UNIT	TOTAL
18	1	PÇ	Kit reparo - lacre azul - 507180010F	R\$ 15,00	R\$ 15,00
	1	PÇ	Tac 1390 agulha dist. E tempo 7d 125 KM/H - 13903000600F	R\$ 75,67	R\$ 75,67
	1	PÇ	Tac 1390 agulha de velocidade 7d 125 KM/H - 1390300400F	R\$ 75,00	R\$ 75,00
	1	PÇ	Tac 1390 conjunto lâmina - 7 d - 13908401402F	R\$ 72,00	R\$ 72,00
	1	PÇ	Tac 1390 ima do relógio - 13228421601F	R\$ 91,00	R\$ 91,00
	<b>TOTAL DAS PEÇAS</b>			<b>R\$ 328,67</b>	
	1	SV	Taxa de selagem	R\$ 26,74	R\$ 26,74
	1	SV	Serviço de selagem	R\$ 56,75	R\$ 56,75
	1	SV	Serviço de ensaio	R\$ 172,50	R\$ 172,50
	1	SV	Mão de obra de limpeza e ajuste tacógrafo	R\$ 186,67	R\$ 186,67
	<b>TOTAL DOS SERVIÇOS</b>			<b>R\$ 442,66</b>	
	<b>TOTAL DO ITEM 18</b>			<b>R\$ 771,32</b>	

**FORD TRANSIT 350L 2.4 2011/2011 PLACAS EGI-4289 - Patrimônio nº8055 - Educação**

ITEM	QTDE	UND	DESCRIÇÃO	UNIT	TOTAL
19	1	PÇ	Kit reparo - lacre azul - 507180010F	R\$ 15,00	R\$ 15,00
	1	PÇ	Tac 1390 agulha dist. E tempo 7d 180 KM/H - 13903001101F	R\$ 77,00	R\$ 77,00
	1	PÇ	Tac 1390 agulha velocidade 7d 180/H - 13903000801F	R\$ 76,00	R\$ 76,00
	1	PÇ	Tac 1390 eixo de transição - 13228400201F	R\$ 60,00	R\$ 60,00
	<b>TOTAL DAS PEÇAS</b>			<b>R\$ 228,00</b>	
	1	SV	Taxa de selagem	R\$ 26,74	R\$ 26,74
	1	SV	Serviço de selagem	R\$ 56,75	R\$ 56,75



**Divisão de Compras e Licitações**

(13) 3854-8700

compras@cajati.sp.gov.br



Prefeitura

**CAJATI**

EDUCAR PARA CRESCER.

1	SV	Serviço de ensaio	R\$ 172,50	R\$ 172,50
1	SV	Mão de obra de limpeza e ajuste tacógrafo	R\$ 186,67	R\$ 186,67
<b>TOTAL DOS SERVIÇOS</b>			<b>R\$ 442,66</b>	
<b>TOTAL DO ITEM 19</b>			<b>R\$ 670,66</b>	

**FORD CARGO 1519 BAÚ 2012/2013 PLACAS EHE-5452 - Patrimônio nº 17919 - Serviços Municipais**

ITEM	QTDE	UND	DESCRIÇÃO	UNIT	TOTAL
20	1	PÇ	Kit reparo - lacre azul - 507180010F	R\$ 15,00	R\$ 15,00
	1	PÇ	Tac 1390 agulha dist. E tempo 1d 125 KM/H - 13223001200F	R\$ 77,00	R\$ 77,00
	1	PÇ	Tac 1390 agulha velocidade 1d 125 KM/H - 13223001400F	R\$ 76,33	R\$ 76,33
	1	PÇ	Tac 1390 conj. Lâmina 7d - 13908401402F	R\$ 72,00	R\$ 72,00
	1	PÇ	Tac 1390 eixo de transição - 13228400201F	R\$ 60,00	R\$ 60,00
	1	PÇ	Tac 1390 ima do relógio - 13228421601F	R\$ 91,00	R\$ 91,00
	1	PÇ	Tac 1390 tampa do disco 1d - 13903300400F	R\$ 85,00	R\$ 85,00
	<b>TOTAL DAS PEÇAS</b>			<b>R\$ 476,33</b>	
	1	SV	Taxa de selagem	R\$ 26,74	R\$ 26,74
	1	SV	Serviço de selagem	R\$ 56,75	R\$ 56,75
	1	SV	Serviço de ensaio	R\$ 172,50	R\$ 172,50
	1	SV	Mão de obra de limpeza e ajuste tacógrafo	R\$ 186,67	R\$ 186,67
	<b>TOTAL DOS SERVIÇOS</b>			<b>R\$ 442,66</b>	
	<b>TOTAL DO ITEM 20</b>			<b>R\$ 918,99</b>	

**FORD CARGO 1319 2012/2013 PLACAS EHE-5454 - Patrimônio nº 8009 - Serviços Municipais**

ITEM	QTDE	UND	DESCRIÇÃO	UNIT	TOTAL
21	1	PÇ	Kit reparo - lacre azul - 507180010F	R\$ 15,00	R\$ 15,00
	<b>TOTAL DAS PEÇAS</b>			<b>R\$ 15,00</b>	
	1	SV	Taxa de selagem	R\$ 26,74	R\$ 26,74
	1	SV	Serviço de selagem	R\$ 56,75	R\$ 56,75
	1	SV	Serviço de ensaio	R\$ 172,50	R\$ 172,50
	1	SV	Mão de obra de limpeza e ajuste tacógrafo	R\$ 186,67	R\$ 186,67
	<b>TOTAL DOS SERVIÇOS</b>			<b>R\$ 442,66</b>	
<b>TOTAL DO ITEM 21</b>			<b>R\$ 457,66</b>		

**ÔNIBUS VW 15.190 EOD CAIO 2012/2012 PLACAS EHE-5455 - Patrimônio nº 7975 - Educação**

ITEM	QTDE	UND	DESCRIÇÃO	UNIT	UNIT
22	1	PÇ	Kit reparo - lacre azul - 507180010F	R\$ 15,00	R\$ 15,00
	1	PÇ	Tac 1390 agulha dist. E tempo 1d 125 KM/H - 13223001200F	R\$ 77,00	R\$ 77,00
	1	PÇ	Tac 1390 agulha velocidade 1d 125 KM/H - 13223001400F	R\$ 76,33	R\$ 76,33
	1	PÇ	Tac 1390 eixo de transição - 13228400201F	R\$ 60,00	R\$ 60,00
	1	PÇ	Tac 1390 ima do relógio - 13228421601F	R\$ 91,00	R\$ 91,00
	1	PÇ	Tac 1390 platina simples - 13248405011F	R\$ 226,20	R\$ 226,20





**Divisão de Compras e Licitações**

(13) 3854-8700

compras@cajati.sp.gov.br



Prefeitura

**CAJATI**

EDUCAR PARA CRESCER.

1	PÇ	Tac 1390 tampa do disco 1 d - 13903300400F	R\$ 85,00	R\$ 85,00
<b>TOTAL DAS PEÇAS</b>			<b>R\$ 630,54</b>	
1	SV	Taxa de selagem	R\$ 26,74	R\$ 26,74
1	SV	Serviço de selagem	R\$ 56,75	R\$ 56,75
1	SV	Serviço de ensaio	R\$ 172,50	R\$ 172,50
1	SV	Mão de obra de limpeza e ajuste tacógrafo	R\$ 186,67	R\$ 186,67
<b>TOTAL DOS SERVIÇOS</b>			<b>R\$ 442,66</b>	
<b>TOTAL DO ITEM 22</b>			<b>R\$ 1.073,19</b>	

**ÔNIBUS MB 15.190 EOD MARCOPOLO 2012/2012 - Placas EHE-5457 - Patrimônio nº 7973 - Educação**

ITEM	QTDE	UND	DESCRIÇÃO	UNIT	TOTAL
23	1	PÇ	Kit reparo - lacre azul - 507180010F	R\$ 15,00	R\$ 15,00
	1	PÇ	Tac 1390 eixo de transição - 13228400201F	R\$ 60,00	R\$ 60,00
	1	PÇ	Tac 1390 ima do relógio - 13228421601F	R\$ 91,00	R\$ 91,00
	<b>TOTAL DAS PEÇAS</b>			<b>R\$ 166,00</b>	
	1	SV	Taxa de selagem	R\$ 26,74	R\$ 26,74
	1	SV	Serviço de selagem	R\$ 56,75	R\$ 56,75
	1	SV	Serviço de ensaio	R\$ 172,50	R\$ 172,50
	1	SV	Mão de obra de limpeza e ajuste tacógrafo	R\$ 186,67	R\$ 186,67
	<b>TOTAL DOS SERVIÇOS</b>			<b>R\$ 442,66</b>	
	<b>TOTAL DO ITEM 23</b>			<b>R\$ 608,66</b>	

**FORD CARGO 2629 6x4 2013/2013 PLACAS EHE-5461 - Patrimônio nº 7991 - Serviços Municipais**

ITEM	QTDE	UND	DESCRIÇÃO	UNIT	TOTAL
24	1	PÇ	Kit reparo - lacre azul - 507180010F	R\$ 15,00	R\$ 15,00
	1	PÇ	Tac 1390 agulha velocidade 7d 125 KM/H - 13903000400F	R\$ 73,00	R\$ 73,00
	1	PÇ	Tac 1390 eixo de transição - 13228400201F	R\$ 60,00	R\$ 60,00
	1	PÇ	Tac 1390 ima do relógio - 13228421601F	R\$ 91,00	R\$ 91,00
	<b>TOTAL DAS PEÇAS</b>			<b>R\$ 239,00</b>	
	1	SV	Taxa de selagem	R\$ 26,74	R\$ 26,74
	1	SV	Serviço de selagem	R\$ 56,75	R\$ 56,75
	1	SV	Serviço de ensaio	R\$ 172,50	R\$ 172,50
	1	SV	Mão de obra de limpeza e ajuste tacógrafo	R\$ 186,67	R\$ 186,67
	<b>TOTAL DOS SERVIÇOS</b>			<b>R\$ 442,66</b>	
<b>TOTAL DO ITEM 24</b>			<b>R\$ 681,66</b>		

**IVECO VERTIS 130V19 2013/2014 PLACAS EHE-5462 - Patrimônio nº 8066 - Serviços Municipais**

ITEM	QTDE	UND	DESCRIÇÃO	UNIT	TOTAL
25	1	PÇ	Kit reparo - lacre azul - 507180010F	R\$ 15,00	R\$ 15,00
	1	PÇ	Tac 1390 eixo de transição - 13228400201F	R\$ 60,00	R\$ 60,00
	1	PÇ	Tac 1390 ima do relógio - 13228421601F	R\$ 91,00	R\$ 91,00
	<b>TOTAL DAS PEÇAS</b>			<b>R\$ 166,00</b>	
	1	SV	Taxa de selagem	R\$ 26,74	R\$ 26,74



**Divisão de Compras e Licitações**

(13) 3854-8700

compras@cajati.sp.gov.br



Prefeitura

**CAJATI**

EDUCAR PARA CRESCER.

1	SV	Serviço de selagem	R\$ 56,75	R\$ 56,75
1	SV	Serviço de ensaio	R\$ 172,50	R\$ 172,50
1	SV	Mão de obra de limpeza e ajuste tacógrafo	R\$ 186,67	R\$ 186,67
<b>TOTAL DOS SERVIÇOS</b>			<b>R\$ 442,66</b>	
<b>TOTAL DO ITEM 25</b>			<b>R\$ 608,66</b>	

**FORD CARGO 2629 6x4 2014/2014 PLACAS FRK-6471 - Patrimônio nº 8002 - Serviços Municipais**

ITEM	QTDE	UND	DESCRIÇÃO	UNIT	TOTAL
26	2	PÇ	Bvdr fita diagrama - A2C80441100F	R\$ 53,00	R\$ 106,00
	<b>TOTAL DAS PEÇAS</b>			<b>R\$ 106,00</b>	
	1	SV	Taxa de selagem	R\$ 26,74	R\$ 26,74
	1	SV	Serviço de selagem	R\$ 56,75	R\$ 56,75
	1	SV	Serviço de ensaio	R\$ 172,50	R\$ 172,50
	1	SV	Mão de obra de limpeza e ajuste tacógrafo	R\$ 240,00	R\$ 240,00
	<b>TOTAL DOS SERVIÇOS</b>			<b>R\$ 495,99</b>	
	<b>TOTAL DO ITEM 26</b>			<b>R\$ 601,99</b>	

**INTERNATIONAL 4400P7 6X4 2014/2014 PLACAS FTP-3191 - Patrimônio nº 8004 - Serviços Municipais**

ITEM	QTDE	UND	DESCRIÇÃO	UNIT	TOTAL
27	1	PÇ	Conjunto chicote completo - 990104010F	R\$ 167,00	R\$ 167,00
	1	PÇ	Sensor Hall SK009AB	R\$ 245,00	R\$ 245,00
	1	PÇ	Seva cronotacógrafo digital DT1050C	R\$ 1.900,00	R\$ 1.900,00
	<b>TOTAL DAS PEÇAS</b>			<b>R\$ 2.312,00</b>	
	1	SV	Taxa de selagem	R\$ 26,74	R\$ 26,74
	1	SV	Serviço de selagem	R\$ 56,75	R\$ 56,75
	1	SV	Serviço de ensaio	R\$ 172,50	R\$ 172,50
	1	SV	Mão de obra de limpeza e ajuste tacógrafo	R\$ 240,00	R\$ 240,00
	<b>TOTAL DOS SERVIÇOS</b>			<b>R\$ 495,99</b>	
	<b>TOTAL DO ITEM 27</b>			<b>R\$ 2.807,99</b>	

**ÔNIBUS MB 1519 CAIO 2014/2014 PLACAS FTT-7331 - Patrimônio nº 7974 - Educação**

ITEM	QTDE	UND	DESCRIÇÃO	UNIT	TOTAL
28	1	PÇ	Kit reparo - lacre azul - 507180010F	R\$ 15,00	R\$ 15,00
	1	PÇ	Tac 1390 agulha dist. E tempo 1d 125 KM/H - 13223001200F	R\$ 77,00	R\$ 77,00
	1	PÇ	Tac 1390 agulha velocidade 1d 125 KM/H - 13223001400F	R\$ 76,33	R\$ 76,33
	1	PÇ	Tac 1390 conj. Lâmina 7d - 13908401402F	R\$ 72,00	R\$ 72,00
	1	PÇ	Tac 1390 eixo de transição - 13228400201F	R\$ 60,00	R\$ 60,00
	1	PÇ	Tac 1390 ima do relógio - 13228421601F	R\$ 91,00	R\$ 91,00
	1	PÇ	Tac 1390 tampa do disco 1d - 13903300400F	R\$ 85,00	R\$ 85,00
	<b>TOTAL DAS PEÇAS</b>			<b>R\$ 476,33</b>	
	1	SV	Taxa de selagem	R\$ 26,74	R\$ 26,74
	1	SV	Serviço de selagem	R\$ 56,75	R\$ 56,75



**Divisão de Compras e Licitações**

(13) 3854-8700

compras@cajati.sp.gov.br



Prefeitura

**CAJATI**

EDUCAR PARA CRESCER.

1	SV	Serviço de ensaio	R\$ 172,50	R\$ 172,50
1	SV	Mão de obra de limpeza e ajuste tacógrafo	R\$ 186,67	R\$ 186,67
<b>TOTAL DOS SERVIÇOS</b>			<b>R\$ 442,66</b>	
<b>TOTAL DO ITEM 28</b>			<b>R\$ 918,99</b>	

**MICRO VOLARE V8L 4X4 2014/2014 PLACAS FUH-6246 - Patrimônio nº 7980 - Educação**

ITEM	QTDE	UND	DESCRIÇÃO	UNIT	TOTAL
29	1	PÇ	Kit reparo - lacre azul - 507180010F	R\$ 15,00	R\$ 15,00
	2	pç	Seva fita diagrama pré impressa SVT3000A - 10933	R\$ 33,00	R\$ 66,00
	<b>TOTAL DAS PEÇAS</b>			<b>R\$ 81,00</b>	
	1	SV	Taxa de selagem	R\$ 26,74	R\$ 26,74
	1	SV	Serviço de selagem	R\$ 56,75	R\$ 56,75
	1	SV	Serviço de ensaio	R\$ 172,50	R\$ 172,50
	1	SV	Mão de obra de limpeza e ajuste tacógrafo	R\$ 240,00	R\$ 240,00
	<b>TOTAL DOS SERVIÇOS</b>			<b>R\$ 495,99</b>	
	<b>TOTAL DO ITEM 29</b>			<b>R\$ 576,99</b>	

**CITROEN JUMPER MINIBUS TA 2.3 2014/2014 PLACAS FUM - 0813 - Patrimônio nº 7965 - Saúde**

ITEM	QTDE	UND	DESCRIÇÃO	UNIT	TOTAL
30	2	PÇ	Bvdr fita diagrama - A2C80441100F	R\$ 53,00	R\$ 106,00
	<b>TOTAL DAS PEÇAS</b>			<b>R\$ 106,00</b>	
	1	SV	Taxa de selagem	R\$ 26,74	R\$ 26,74
	1	SV	Serviço de selagem	R\$ 56,75	R\$ 56,75
	1	SV	Serviço de ensaio	R\$ 172,50	R\$ 172,50
	1	SV	Mão de obra de limpeza e ajuste tacógrafo	R\$ 240,00	R\$ 240,00
	<b>TOTAL DOS SERVIÇOS</b>			<b>R\$ 495,99</b>	
	<b>TOTAL DO ITEM 30</b>			<b>R\$ 601,99</b>	

**ÔNIBUS VW 15.190 EOD MARCOPOLO 2014/2014 PLACAS FVT-3104 - Patrimônio nº 22634 - Educação**

ITEM	QTDE	UND	DESCRIÇÃO	UNIT	TOTAL
31	1	PÇ	Kit reparo - lacre azul - 507180010F	R\$ 15,00	R\$ 15,00
	1	PÇ	Tac 1390 eixo de transição - 13228400201F	R\$ 60,00	R\$ 60,00
	1	PÇ	Tac 1390 ima do relógio - 13228421601F	R\$ 91,00	R\$ 91,00
	<b>TOTAL DAS PEÇAS</b>			<b>R\$ 166,00</b>	
	1	SV	Taxa de selagem	R\$ 26,74	R\$ 26,74
	1	SV	Serviço de selagem	R\$ 56,75	R\$ 56,75
	1	SV	Serviço de ensaio	R\$ 172,50	R\$ 172,50
	1	SV	Mão de obra de limpeza e ajuste tacógrafo	R\$ 186,67	R\$ 186,67
	<b>TOTAL DOS SERVIÇOS</b>			<b>R\$ 442,66</b>	
	<b>TOTAL DO ITEM 31</b>			<b>R\$ 608,66</b>	

**CITROEN JUMPER MINIBUS TA 2.3 2014/2014 PLACAS FWH-2475 - Patrimônio nº 8054 - Saúde**

ITEM	QTDE	UND	DESCRIÇÃO	UNIT	TOTAL
32	2	PÇ	Bvdr fita diagrama - A2C80441100F	R\$ 53,00	R\$ 106,00



**Divisão de Compras e Licitações**

(13) 3854-8700

compras@cajati.sp.gov.br



Prefeitura

**CAJATI**

EDUCAR PARA CRESCER.

TOTAL DAS PEÇAS			R\$ 106,00	
1	SV	Taxa de selagem	R\$ 26,74	R\$ 26,74
1	SV	Serviço de selagem	R\$ 56,75	R\$ 56,75
1	SV	Serviço de ensaio	R\$ 172,50	R\$ 172,50
1	SV	Mão de obra de limpeza e ajuste tacógrafo	R\$ 240,00	R\$ 240,00
TOTAL DOS SERVIÇOS			R\$ 495,99	
TOTAL DO ITEM 32			R\$ 601,99	

**IVECO TECTOR 150E21 ATTACK 2015/2015 PLACAS FWL-3261 - Patrimônio nº 8000 - Serviços Municipais**

ITEM	QTDE	UND	DESCRIÇÃO	UNIT	TOTAL
33	1	PÇ	Kit reparo - lacre azul - 507180010F	R\$ 15,00	R\$ 15,00
	TOTAL DAS PEÇAS			R\$ 15,00	
	1	SV	Taxa de selagem	R\$ 26,74	R\$ 26,74
	1	SV	Serviço de selagem	R\$ 56,75	R\$ 56,75
	1	SV	Serviço de ensaio	R\$ 172,50	R\$ 172,50
	1	SV	Mão de obra de limpeza e ajuste tacógrafo	R\$ 186,67	R\$ 186,67
	TOTAL DOS SERVIÇOS			R\$ 442,66	
	TOTAL DO ITEM 33			R\$ 457,66	

**FORD CARGO 2423 6 x 2 Plataforma/Munck 2014/2015 placas FYB-4916 - Patrimônio nº 17041 - Serv. Mun.**

ITEM	QTDE	UND	DESCRIÇÃO	UNIT	TOTAL
34	2	PÇ	Bvdr fita diagrama - A2C80441100F	R\$ 53,00	R\$ 106,00
	1	PÇ	Kit reparo - lacre azul - 507180010F	R\$ 15,00	R\$ 15,00
	TOTAL DAS PEÇAS			R\$ 121,00	
	1	SV	Taxa de selagem	R\$ 26,74	R\$ 26,74
	1	SV	Serviço de selagem	R\$ 56,75	R\$ 56,75
	1	SV	Serviço de ensaio	R\$ 172,50	R\$ 172,50
	1	SV	Mão de obra de limpeza e ajuste tacógrafo	R\$ 240,00	R\$ 240,00
	TOTAL DOS SERVIÇOS			R\$ 495,99	
TOTAL DO ITEM 34			R\$ 616,99		

**FORD CARGO 1519B 4.462CC 2014/2014 PLACAS FRK-6570 - Patrimônio nº 8001 - Serviços Municipais**

ITEM	QTDE	UND	DESCRIÇÃO	UNIT	TOTAL
35	1	PÇ	Kit reparo - lacre azul - 507180010F	R\$ 15,00	R\$ 15,00
	1	PÇ	Tac 1390 eixo de transição - 13228400201F	R\$ 60,00	R\$ 60,00
	1	PÇ	Tac 1390 ima do relógio - 13228421601F	R\$ 91,00	R\$ 91,00
	TOTAL DAS PEÇAS			R\$ 166,00	
	1	SV	Taxa de selagem	R\$ 26,74	R\$ 26,74
	1	SV	Serviço de selagem	R\$ 56,75	R\$ 56,75
	1	SV	Serviço de ensaio	R\$ 172,50	R\$ 172,50
	1	SV	Mão de obra de limpeza e ajuste tacógrafo	R\$ 186,67	R\$ 186,67
TOTAL DOS SERVIÇOS			R\$ 442,66		



TOTAL DO ITEM 35				R\$ 608,66	
<b>IVECO VERTIS 90V18 2015/2015 PLACAS GAI-6598 - Patrimônio nº 7978 - Serviços Municipais</b>					
ITEM	QTDE	UND	DESCRIÇÃO	UNIT	TOTAL
36	2	PÇ	Bvdr fita diagrama - A2C80441100F	R\$ 53,00	R\$ 106,00
	TOTAL DAS PEÇAS			R\$ 106,00	
	1	SV	Taxa de selagem	R\$ 26,74	R\$ 26,74
	1	SV	Serviço de selagem	R\$ 56,75	R\$ 56,75
	1	SV	Serviço de ensaio	R\$ 172,50	R\$ 172,50
	1	SV	Mão de obra de limpeza e ajuste tacógrafo	R\$ 220,00	R\$ 220,00
	TOTAL DOS SERVIÇOS			R\$ 475,99	
	TOTAL DO ITEM 36			R\$ 581,99	
<b>IVECO DAILY 45S17 MINIBUS 2015/2016 PLACAS GCF-1757 - Patrimônio nº 8059 - Educação</b>					
ITEM	QTDE	UND	DESCRIÇÃO	UNIT	TOTAL
37	1	PÇ	Kit reparo - lacre azul - 507180010F	R\$ 15,00	R\$ 15,00
	TOTAL DAS PEÇAS			R\$ 15,00	
	1	SV	Taxa de selagem	R\$ 26,75	R\$ 26,75
	1	SV	Serviço de selagem	R\$ 56,75	R\$ 56,75
	1	SV	Serviço de ensaio	R\$ 172,50	R\$ 172,50
	1	SV	Mão de obra de limpeza e ajuste tacógrafo	R\$ 186,67	R\$ 186,67
	TOTAL DOS SERVIÇOS			R\$ 442,66	
	TOTAL DO ITEM 37			R\$ 457,66	
<b>IVECO DAILY 45S17 MINIBUS 2016/2017 PLACAS GCR-3177 - Patrimônio nº 7950 - Saúde</b>					
ITEM	QTDE	UND	DESCRIÇÃO	UNIT	TOTAL
38	2	PÇ	Bvdr fita diagrama - A2C80441100F	R\$ 53,00	R\$ 106,00
	TOTAL DAS PEÇAS			R\$ 106,00	
	1	SV	Taxa de selagem	R\$ 26,74	R\$ 26,74
	1	SV	Serviço de selagem	R\$ 56,75	R\$ 56,75
	1	SV	Serviço de ensaio	R\$ 172,50	R\$ 172,50
	1	SV	Mão de obra de limpeza e ajuste tacógrafo	R\$ 240,00	R\$ 240,00
	TOTAL DOS SERVIÇOS			R\$ 495,99	
	TOTAL DO ITEM 38			R\$ 601,99	
<b>IVECO DAILY 45S17 MINIBUS 2016/2016 PLACAS GHX-6833 - Patrimônio nº 8060 - Saúde</b>					
ITEM	QTDE	UND	DESCRIÇÃO	UNIT	TOTAL
39	1	PÇ	Kit reparo - lacre azul - 507180010F	R\$ 15,00	R\$ 15,00
	1	PÇ	Tac 1390 agulha dist. E tempo 1d 125 KM/H - 13223001200F	R\$ 77,00	R\$ 77,00
	1	PÇ	Tac 1390 agulha velocidade 1d 125 KM/H - 13223001400F	R\$ 76,33	R\$ 76,33
	1	PÇ	Tac 1390 conj. Lâmina 7d - 13908401402F	R\$ 72,00	R\$ 72,00
	1	PÇ	Tac 1390 eixo de transição - 13228400201F	R\$ 60,00	R\$ 60,00
	TOTAL DAS PEÇAS			R\$ 300,33	



**Divisão de Compras e Licitações**

(13) 3854-8700

compras@cajati.sp.gov.br



Prefeitura

**CAJATI**

EDUCAR PARA CRESCER.

1	SV	Taxa de selagem	R\$ 26,74	R\$ 26,74
1	SV	Serviço de selagem	R\$ 56,75	R\$ 56,75
1	SV	Serviço de ensaio	R\$ 172,50	R\$ 172,50
1	SV	Mão de obra de limpeza e ajuste tacógrafo	R\$ 186,67	R\$ 186,67
<b>TOTAL DOS SERVIÇOS</b>			<b>R\$ 442,66</b>	
<b>TOTAL DO ITEM 39</b>			<b>R\$ 742,99</b>	

**FORD CARGO 2629 6x4 2018/2019 Placas FMC-9246 - Patrimônio nº 8005 - Serviços Municipais**

ITEM	QTDE	UND	DESCRIÇÃO	UNIT	TOTAL
40	2	PÇ	Bvdr fita diagrama - A2C80441100F	R\$ 53,00	R\$ 106,00
	<b>TOTAL DAS PEÇAS</b>			<b>R\$ 106,00</b>	
	1	SV	Taxa de selagem	R\$ 26,74	R\$ 26,74
	1	SV	Serviço de selagem	R\$ 56,75	R\$ 56,75
	1	SV	Serviço de ensaio	R\$ 172,50	R\$ 172,50
	1	SV	Mão de obra de limpeza e ajuste tacógrafo	R\$ 240,00	R\$ 240,00
	<b>TOTAL DOS SERVIÇOS</b>			<b>R\$ 495,99</b>	
	<b>TOTAL DO ITEM 40</b>			<b>R\$ 601,99</b>	

**RENAULT MASTER L3H2 2.3 2018/2019 Placas EWA-7378 - Patrimônio nº 8063 - Saúde**

ITEM	QTDE	UND	DESCRIÇÃO	UNIT	TOTAL
41	2	PÇ	Fip ffita diagrama	R\$ 41,00	R\$ 82,00
	<b>TOTAL DAS PEÇAS</b>			<b>R\$ 82,00</b>	
	1	SV	Taxa de selagem	R\$ 26,74	R\$ 26,74
	1	SV	Serviço de selagem	R\$ 56,75	R\$ 56,75
	1	SV	Serviço de ensaio	R\$ 172,50	R\$ 172,50
	1	SV	Mão de obra de limpeza e ajuste tacógrafo	R\$ 240,00	R\$ 240,00
	<b>TOTAL DOS SERVIÇOS</b>			<b>R\$ 495,99</b>	
	<b>TOTAL DO ITEM 41</b>			<b>R\$ 577,99</b>	

**FORD CARGO 1517 2010/2011 PLACAS EGI-4284 - Patrimônio nº 8003 - Serviços Municipais**

ITEM	QTDE	UND	DESCRIÇÃO	UNIT	TOTAL
42	1	PÇ	Kit reparo - lacre azul - 507180010F	R\$ 15,00	R\$ 15,00
	<b>TOTAL DAS PEÇAS</b>			<b>R\$ 15,00</b>	
	1	SV	Taxa de selagem	R\$ 26,74	R\$ 26,74
	1	SV	Serviço de selagem	R\$ 56,75	R\$ 56,75
	1	SV	Serviço de ensaio	R\$ 172,50	R\$ 172,50
	1	SV	Mão de obra de limpeza e ajuste tacógrafo	R\$ 186,67	R\$ 186,67
	<b>TOTAL DOS SERVIÇOS</b>			<b>R\$ 442,66</b>	
	<b>TOTAL DO ITEM 42</b>			<b>R\$ 457,66</b>	

<b>TOTAL GERAL (42 ITENS)</b>				<b>R\$ 32.619,27</b>	
-------------------------------	--	--	--	----------------------	--



## 2. DOS RECURSOS ORÇAMENTÁRIOS

2.1. As despesas para atender a esta licitação estão programadas em dotação orçamentária própria, prevista no orçamento da União para o exercício de 2020, na classificação abaixo:

Órgãos:

Fundo Municipal de Saúde

Unidades: Direção Técnica e Divisão de Apoio Administrativa

Código: 10.302.0028.2058 – Seção de Regulação e Transporte de Pacientes

Departamento de Educação e Cultura

Unidades: Divisão de Educação

Código: 12.361.0019.2040 – Manutenção da Seção de Transporte Escolar

Unidades: Divisão de Educação

Código: 12.361.0019.2037 – Manutenção do FUNDEB

Departamento de Serviços Municipais

Unidades: Direção de Infraestrutura Municipais

Código: 15.452.0002.2022 – Manutenção da Divisão de Infraestrutura

Departamento de Desenvolvimento e Assistência Social

Unidades: Divisão de Proteção Social

Código: 08.244.0033.2068 – Fundo Municipal de Assistência Social

3.3.90.30 – Material de Consumo e 3.3.90.39 – Outros Serviços de Terceiros – Pessoa Jurídica;

## 3. DO CREDENCIAMENTO

3.1 Poderão participar desta Licitação todas e quaisquer empresas ou sociedades, regularmente estabelecidas no País, que sejam especializadas e credenciadas no objeto desta licitação e que satisfaçam todas as exigências, especificações e normas contidas neste Edital e seus Anexos.

3.2 Poderão participar deste Pregão Eletrônico as empresas que apresentarem toda a documentação por ela exigida para respectivo cadastramento junto à Bolsa de Licitações e Leilões.

3.3 É vedada a participação de empresa em forma de consórcios ou grupos de empresas.

3.4 Não poderá participar da licitação a empresa que estiver sob falência, concordata, concurso de credores, dissolução, liquidação ou que tenha sido declarada inidônea por órgão ou entidade da administração pública direta ou indireta, federal, estadual, municipal ou Distrito Federal ou que esteja cumprindo período de suspensão no âmbito da administração municipal.

3.5 O licitante deverá estar credenciado, de forma direta ou através de empresas associadas à Bolsa de Licitações do Brasil, até no mínimo uma hora antes do horário fixado no edital para o recebimento das propostas.

3.6 O cadastramento do licitante deverá ser requerido acompanhado dos seguintes documentos:

a) Instrumento particular de mandato outorgando à operador devidamente credenciado junto à Bolsa, poderes específicos de sua representação no pregão, conforme modelo fornecido pela Bolsa de Licitações do Brasil (ANEXO 04)

b) Declaração de seu pleno conhecimento, de aceitação e de atendimento às exigências de habilitação previstas no Edital, conforme modelo fornecido pela Bolsa de Licitações do Brasil (ANEXO 04) e

c) Especificações do produto objeto da licitação em conformidade com edital, constando preço, marca e modelo e em caso de itens específicos mediante solicitação do pregoeiro no ícone ARQ, inserção de catálogos do fabricante. “A empresa participante do certame não deve ser identificada”. Decreto 5.450/05 art. 24 parágrafo 5º.



O custo de operacionalização e uso do sistema, ficará a cargo do Licitante vencedor do certame, que pagará a Bolsa de Licitações do Brasil, provedora do sistema eletrônico, o equivalente ao percentual estabelecido pela mesma sobre o valor contratual ajustado, a título de taxa pela utilização dos recursos de tecnologia da informação, em conformidade com o regulamento operacional da BLL – Bolsa de Licitações do Brasil, anexo 04.

3.7 A microempresa ou empresa de pequeno porte, além da apresentação da declaração constante no Anexo 09 para fins de habilitação, deverá, quando do cadastramento da proposta inicial de preço a ser digitado no sistema, verificar nos dados cadastrais se assinalou o regime ME/EPP no sistema conforme o seu regime de tributação para fazer valer o direito de prioridade do desempate. Art. 44 e 45 da LC 123/2006.

#### **4. REGULAMENTO OPERACIONAL DO CERTAME**

4.1 O certame será conduzido pelo Pregoeiro, com o auxílio da equipe de apoio, que terá, em especial, as seguintes atribuições:

- a) acompanhar os trabalhos da equipe de apoio;
- b) responder as questões formuladas pelos fornecedores, relativas ao certame;
- c) abrir as propostas de preços;
- d) analisar a aceitabilidade das propostas;
- e) desclassificar propostas indicando os motivos;
- f) conduzir os procedimentos relativos aos lances e à escolha da proposta do lance de menor preço;
- g) verificar a habilitação do proponente classificado em primeiro lugar;
- h) declarar o vencedor;
- i) receber, examinar e decidir sobre a pertinência dos recursos;
- j) elaborar a ata da sessão;
- k) encaminhar o processo à autoridade superior para homologar e autorizar a contratação;
- l) abrir processo administrativo para apuração de irregularidades visando a aplicação de penalidades previstas na legislação.

#### **CREDENCIAMENTO NO SISTEMA LICITAÇÕES DA BOLSA DE LICITAÇÕES E LEILÕES:**

4.2 As pessoas jurídicas ou firmas individuais interessadas deverão nomear através do instrumento de mandato previsto no item 4.6 “a”, com firma reconhecida, operador devidamente credenciado em qualquer empresa associada à Bolsa de Licitações do Brasil, atribuindo poderes para formular lances de preços e praticar todos os demais atos e operações no site: [www.bll.org.br](http://www.bll.org.br).

4.3 A participação do licitante no pregão eletrônico se dará por meio de participação direta ou através de empresas associadas à BLL – Bolsa de Licitações do Brasil, a qual deverá manifestar, por meio de seu operador designado, em campo próprio do sistema, pleno conhecimento, aceitação e atendimento às exigências de habilitação previstas no Edital.

4.4 O acesso do operador ao pregão, para efeito de encaminhamento de proposta de preço e lances sucessivos de preços, em nome do licitante, somente se dará mediante prévia definição de senha privativa.

4.5 A chave de identificação e a senha dos operadores poderão ser utilizadas em qualquer pregão eletrônico, salvo quando canceladas por solicitação do credenciado ou por iniciativa da BLL - Bolsa De Licitações do Brasil.

4.6 É de exclusiva responsabilidade do usuário o sigilo da senha, bem como seu uso em qualquer transação efetuada diretamente ou por seu representante, não cabendo a BLL - Bolsa de Licitações do Brasil a responsabilidade por eventuais danos decorrentes de uso indevido da senha, ainda que por terceiros.





4.7 O credenciamento do fornecedor e de seu representante legal junto ao sistema eletrônico implica a responsabilidade legal pelos atos praticados e a presunção de capacidade técnica para realização das transações inerentes ao pregão eletrônico.

**PARTICIPAÇÃO:**

4.8 A participação no Pregão, na Forma Eletrônica se dará por meio da digitação da senha pessoal e intransferível do representante credenciado (operador da corretora de mercadorias) e subsequente encaminhamento da proposta de preços, exclusivamente por meio do sistema eletrônico, observados data e horário limite estabelecido.

4.9 Caberá ao fornecedor acompanhar as operações no sistema eletrônico durante a sessão pública do pregão, ficando responsável pelo ônus decorrente da perda de negócios diante da inobservância de quaisquer mensagens emitidas pelo sistema ou da desconexão do seu representante;

4.10 O licitante responsabiliza-se exclusiva e formalmente pelas transações efetuadas em seu nome, assume como firmes e verdadeiras suas propostas e seus lances, inclusive os atos praticados diretamente ou por seu representante, excluída a responsabilidade do provedor do sistema ou do órgão ou entidade promotora da licitação por eventuais danos decorrentes de uso indevido das credenciais de acesso, ainda que por terceiros.

4.11 Poderão participar deste Pregão interessados cujo ramo de atividade seja compatível com o objeto desta licitação.

4.12 Poderão participar desta licitação as pessoas jurídicas legalmente constituídas que atenderem a todas as exigências deste Edital, inclusive quanto à documentação, **sendo vedada a participação de empresas cuja atividade não seja compatível com o objeto solicitado.**

4.13 A Microempresa ou Empresa de Pequeno Porte, além da apresentação da declaração constante no anexo 09 para fins de habilitação, deverá, quando do cadastramento da proposta inicial de preço a ser digitada no sistema, informar no campo próprio do modelo de proposta do Anexo 03, seu regime de tributação para fazer valer o direito de prioridade no desempate. (artigos 44 e 45 da Lei Complementar 123 de 14 de dezembro de 2006 e alterações).

4.14. Poderão participar deste Pregão Eletrônico às empresas que apresentarem toda a documentação exigida para o respectivo cadastramento junto a Bolsa de Licitações e Leilões do Brasil – BLL, com o Anexo 04 e subitens;

4.15. Não poderão participar desta licitação os interessados:

4.15.1. Proibidos de participar de licitações e celebrar contratos administrativos, na forma da legislação vigente;

4.15.2. Que não atendam às condições deste Edital e seu(s) anexo(s);

4.15.3. Estrangeiros que não tenham representação legal no Brasil com poderes expressos para receber citação e responder administrativa ou judicialmente;

4.15.4. Que se enquadrem nas vedações previstas no artigo 9º da Lei nº 8.666, de 1993;

4.15.5. Que estejam sob falência, concurso de credores, concordata ou em processo de dissolução ou liquidação;

4.15.6. Organizações da Sociedade Civil de Interesse Público - OSCIP, atuando nessa condição (Acórdão nº 746/2014-TCU-Plenário).

4.15.7. Que estejam com o direito suspenso de licitar e contratar com a Prefeitura do Município de Cajati ou com a Administração Pública, ou que tenham sido declaradas inidôneas para licitar ou contratar com a Administração Pública perante os Tribunais de Contas.

4.16 Qualquer dúvida em relação ao acesso no sistema operacional, poderá ser esclarecida ou através de uma empresa associada ou pelos telefones: Curitiba-PR (41) 3097-4600, ou através da Bolsa de Licitações do Brasil ou pelo e-mail [contato@bll.org.br](mailto:contato@bll.org.br).



## **5. DA APRESENTAÇÃO DA PROPOSTA E DOS DOCUMENTOS DE HABILITAÇÃO**

5.1. Os licitantes encaminharão, exclusivamente por meio do sistema, concomitantemente com os documentos de habilitação exigidos no edital, proposta com a descrição do objeto ofertado e o preço, até a data e o horário estabelecidos para abertura da sessão pública, quando, então, encerrar-se-á automaticamente a etapa de envio dessa documentação.

5.2. O envio da proposta, acompanhada dos documentos de habilitação exigidos neste Edital, ocorrerá por meio de chave de acesso e senha.

5.3. As Microempresas e Empresas de Pequeno Porte deverão encaminhar a documentação de habilitação, ainda que haja alguma restrição de regularidade fiscal e trabalhista, nos termos do art. 43, § 1º da LC nº 123, de 2006.

5.4. Incumbirá ao licitante acompanhar as operações no sistema eletrônico durante a sessão pública do Pregão, ficando responsável pelo ônus decorrente da perda de negócios, diante da inobservância de quaisquer mensagens emitidas pelo sistema ou de sua desconexão.

5.5. Até a abertura da sessão pública, os licitantes poderão retirar ou substituir a proposta e os documentos de habilitação anteriormente inseridos no sistema;

5.6. Não será estabelecida, nessa etapa do certame, ordem de classificação entre as propostas apresentadas, o que somente ocorrerá após a realização dos procedimentos de negociação e julgamento da proposta.

5.7. Os documentos que compõem a proposta e a habilitação do licitante melhor classificado somente serão disponibilizados para avaliação do pregoeiro e para acesso público após o encerramento do envio de lances.

5.8. A não inserção dos documentos acarretará na INABILITAÇÃO do licitante.

5.9. Somente haverá a necessidade de comprovação do preenchimento de requisitos mediante apresentação dos documentos originais não-digitais quando houver dúvida em relação à integridade do documento digital. Neste caso será concedido o prazo de até 5 (cinco) dias, a contar da data da sessão pública, para envio da documentação em envelope fechado ao Pregoeiro e Equipe de Apoio, situados na Praça do Paço Municipal, nº 10, Centro, na cidade de Cajati, Estado de São Paulo, CEP 11.950-000, em horário de expediente.

5.10. Em havendo necessidade de entrega de documentos nos termos do item 5.9 a sessão pública será suspensa.

## **6. DO PREENCHIMENTO DA PROPOSTA**

6.1. O licitante deverá enviar sua proposta mediante o preenchimento, no sistema eletrônico, dos seguintes campos:

6.1.1. *Valor unitário e total;*

6.1.2. Descrição detalhada do objeto, contendo as informações similares à especificação do Termo de Referência: indicando, no que for aplicável, *o modelo, prazo de validade ou de garantia, número do registro ou inscrição do bem no órgão competente, quando for o caso;*

6.2. Todas as especificações do objeto contidas na proposta vinculam a Contratada.

6.3. Nos valores propostos estarão inclusos todos os custos operacionais, encargos previdenciários, trabalhistas, tributários, comerciais e quaisquer outros que incidam direta ou indiretamente no fornecimento dos bens.

6.4. Os preços ofertados, tanto na proposta inicial, quanto na etapa de lances, serão de exclusiva responsabilidade do licitante, não lhe assistindo o direito de pleitear qualquer alteração, sob alegação de erro, omissão ou qualquer outro pretexto.

6.5. O prazo de validade da proposta não será inferior a 60 (sessenta) dias, a contar da data de sua apresentação.

6.6. O licitante deverá declarar, para cada item, em campo próprio do sistema BLL, se o produto ofertado é manufaturado nacional beneficiado por um dos critérios de margem de preferência indicados no Termo de Referência.



6.7. Os licitantes devem respeitar os preços máximos estabelecidos nas normas de regência de contratações públicas federais, quando participarem de licitações públicas;

6.7.1. O descumprimento das regras supramencionadas pela Administração por parte dos contratados pode ensejar a fiscalização do Tribunal de Contas da União e, após o devido processo legal, gerar as seguintes consequências: assinatura de prazo para a adoção das medidas necessárias ao exato cumprimento da lei, nos termos do art. 71, inciso IX, da Constituição; ou condenação dos agentes públicos responsáveis e da empresa contratada ao pagamento dos prejuízos ao erário, caso verificada a ocorrência de superfaturamento por sobrepreço na execução do contrato.

## **7. DA ABERTURA DA SESSÃO, CLASSIFICAÇÃO DAS PROPOSTAS E FORMULAÇÃO DE LANCES**

7.1. A abertura da presente licitação dar-se-á em sessão pública, por meio de sistema eletrônico, na data, horário e local indicados neste Edital.

7.2. O Pregoeiro verificará as propostas apresentadas, desclassificando desde logo aquelas que não estejam em conformidade com os requisitos estabelecidos neste Edital, contenham vícios insanáveis ou não apresentem as especificações técnicas exigidas no Termo de Referência.

7.2.1. Também será desclassificada a proposta que identifique o licitante.

7.2.2. A desclassificação será sempre fundamentada e registrada no sistema, com acompanhamento em tempo real por todos os participantes.

7.2.3. A não desclassificação da proposta não impede o seu julgamento definitivo em sentido contrário, levado a efeito na fase de aceitação.

7.3. O sistema ordenará automaticamente as propostas classificadas, sendo que somente estas participarão da fase de lances.

7.4. O sistema disponibilizará campo próprio para troca de mensagens entre o Pregoeiro e os licitantes.

7.5. Iniciada a etapa competitiva, os licitantes deverão encaminhar lances exclusivamente por meio do sistema eletrônico, sendo imediatamente informados do seu recebimento e do valor consignado no registro.

7.5.1. O lance deverá ser ofertado pelo **valor total dos fornecimentos e serviços**.

7.6. Os licitantes poderão oferecer lances sucessivos, observando o horário fixado para abertura da sessão e as regras estabelecidas no Edital.

7.7. O licitante somente poderá oferecer lance **de valor inferior** ao último por ele ofertado e registrado pelo sistema.

7.8. O intervalo mínimo de diferença de valores **ou percentuais** entre os lances, que incidirá tanto em relação aos lances intermediários quanto em relação à proposta que cobrir a melhor oferta deverá ser **0,01 (um centavo)**.

7.9. O intervalo entre os lances enviados pelo mesmo licitante não poderá ser inferior a vinte (20) segundos e o intervalo entre lances não poderá ser inferior a três (3) segundos, sob pena de serem automaticamente descartados pelo sistema os respectivos lances.

7.10. Será adotado para o envio de lances no pregão eletrônico o modo de disputa “aberto e fechado”, em que os licitantes apresentarão lances públicos e sucessivos, com lance final e fechado.

7.11. A etapa de lances da sessão pública terá duração inicial de quinze minutos. Após esse prazo, o sistema encaminhará aviso de fechamento iminente dos lances, após o que transcorrerá o período de tempo de até dez minutos, aleatoriamente determinado, findo o qual será automaticamente encerrada a recepção de lances.

7.12. Encerrado o prazo previsto no item anterior, o sistema abrirá oportunidade para que o autor da oferta de valor mais baixo e os das ofertas com preços até dez por cento superiores àquela possam ofertar um lance final e fechado em até cinco minutos, o qual será sigiloso até o encerramento deste prazo.



7.12.1 Não havendo pelo menos três ofertas nas condições definidas neste item, poderão os autores dos melhores lances, na ordem de classificação, até o máximo de três, oferecer um lance final e fechado em até cinco minutos, o qual será sigiloso até o encerramento deste prazo.

7.13 Após o término dos prazos estabelecidos nos itens anteriores, o sistema ordenará os lances segundo a ordem crescente de valores.

7.13.1 Não havendo lance final e fechado classificado na forma estabelecida nos itens anteriores, haverá o reinício da etapa fechada, para que os demais licitantes, até o máximo de três, na ordem de classificação, possam ofertar um lance final e fechado em até cinco minutos, o qual será sigiloso até o encerramento deste prazo.

7.14 Poderá o pregoeiro, auxiliado pela equipe de apoio, justificadamente, admitir o reinício da etapa fechada, caso nenhum licitante classificado na etapa de lance fechado atender às exigências de habilitação.

7.10. Não serão aceitos dois ou mais lances de mesmo valor, prevalecendo aquele que for recebido e registrado em primeiro lugar.

7.11. Durante o transcurso da sessão pública, os licitantes serão informados, em tempo real, do valor do menor lance registrado, vedada a identificação do licitante.

7.12. No caso de desconexão com o Pregoeiro, no decorrer da etapa competitiva do Pregão, o sistema eletrônico poderá permanecer acessível aos licitantes para a recepção dos lances.

7.13. Quando a desconexão do sistema eletrônico para o pregoeiro persistir por tempo superior a dez minutos, a sessão pública será suspensa e reiniciada somente após decorridas vinte e quatro horas da comunicação do fato pelo Pregoeiro aos participantes, no sítio eletrônico utilizado para divulgação.

7.14. O Critério de julgamento adotado será o **menor preço** global, conforme definido neste Edital e seus anexos.

7.15. Caso o licitante não apresente lances, concorrerá com o valor de sua proposta.

7.16. Em relação a itens não exclusivos para participação de microempresas e empresas de pequeno porte, uma vez encerrada a etapa de lances, será efetivada a verificação automática, junto à Receita Federal, do porte da entidade empresarial. O sistema identificará em coluna própria às microempresas e empresas de pequeno porte participantes, procedendo à comparação com os valores da primeira colocada, se esta for empresa de maior porte, assim como das demais classificadas, para o fim de aplicar-se o disposto nos arts. 44 e 45 da LC nº 123, de 2006, regulamentada pelo Decreto nº 8.538, de 2015.

7.17. Nessas condições, as propostas de microempresas e empresas de pequeno porte que se encontrarem na faixa de até 5% (cinco por cento) acima da **melhor proposta ou melhor lance** serão consideradas empatadas com a primeira colocada.

7.18. A melhor classificada nos termos do item anterior terá o direito de encaminhar uma última oferta para desempate, obrigatoriamente em valor inferior ao da primeira colocada, no prazo de 5 (cinco) minutos controlados pelo sistema, contados após a comunicação automática para tanto.

7.19. Caso a microempresa ou a empresa de pequeno porte melhor classificada desista ou não se manifeste no prazo estabelecido, serão convocadas as demais licitantes microempresa e empresa de pequeno porte que se encontrem naquele intervalo de 5% (cinco por cento), na ordem de classificação, para o exercício do mesmo direito, no prazo estabelecido no subitem anterior.

7.20. No caso de equivalência dos valores apresentados pelas microempresas e empresas de pequeno porte que se encontrem nos intervalos estabelecidos nos subitens anteriores, será realizado sorteio entre elas para que se identifique aquela que primeiro poderá apresentar melhor oferta.

7.21. Quando houver propostas beneficiadas com as margens de preferência em relação ao produto estrangeiro, o critério de desempate será aplicado exclusivamente entre as propostas que fizerem jus às margens de preferência, conforme regulamento.



7.22. A ordem de apresentação pelos licitantes é utilizada como um dos critérios de classificação, de maneira que só poderá haver empate entre propostas iguais (não seguidas de lances), ou entre lances finais da fase fechada do modo de disputa aberto e fechado.

7.23. Havendo eventual empate entre propostas ou lances, o critério de desempate será aquele previsto no art. 3º, § 2º, da Lei nº 8.666, de 1993, assegurando-se a preferência, sucessivamente, aos bens produzidos:

7.23.1. No país;

7.23.2. Por empresas brasileiras;

7.23.3. Por empresas que invistam em pesquisa e no desenvolvimento de tecnologia no País;

7.23.4. Por empresas que comprovem cumprimento de reserva de cargos prevista em lei para pessoa com deficiência ou para reabilitado da Previdência Social e que atendam às regras de acessibilidade previstas na legislação.

7.24. Persistindo o empate, a proposta vencedora será sorteada pelo sistema eletrônico dentre as propostas empatadas.

7.25. Encerrada a etapa de envio de lances da sessão pública, o pregoeiro deverá encaminhar, pelo sistema eletrônico, contraproposta ao licitante que tenha apresentado o melhor preço, para que seja obtida melhor proposta, vedada a negociação em condições diferentes das previstas neste Edital.

7.25.1. A negociação será realizada por meio do sistema, podendo ser acompanhada pelos demais licitantes.

7.25.2. O pregoeiro solicitará ao licitante melhor classificado que, no prazo de 03 (três) horas, envie a proposta adequada ao último lance ofertado após a negociação realizada, acompanhada, se for o caso, dos documentos complementares, quando necessários à confirmação daqueles exigidos neste Edital e já apresentados. Caso não haja campo para anexar a proposta na plataforma BLL em documentos complementares, a mesma deverá ser encaminhada para o e-mail [compras@cajati.sp.gov.br](mailto:compras@cajati.sp.gov.br) no prazo já mencionado, e será disponibilizado aos demais no campo DOCUMENTOS da plataforma BLL, sendo esta opção devidamente identificada no chat de mensagens da licitação.

7.26. Após a negociação do preço, o Pregoeiro iniciará a fase de aceitação e julgamento da proposta.

## **8. DA ACEITABILIDADE DA PROPOSTA VENCEDORA.**

8.1. Encerrada a etapa de negociação, o pregoeiro examinará a proposta classificada em primeiro lugar quanto à adequação ao objeto e à compatibilidade do preço em relação ao máximo estipulado para contratação neste Edital e em seus anexos, observado o disposto no parágrafo único do art. 7º e no § 9º do art. 26 do Decreto n.º 10.024/2019.

8.2. O licitante qualificado como produtor rural pessoa física deverá incluir, na sua proposta, os percentuais das contribuições previstas no art. 176 da Instrução Normativa RFB n. 971, de 2009, em razão do disposto no art. 184, inciso V, sob pena de desclassificação.

8.3. Será desclassificada a proposta ou o lance vencedor, apresentar preço final superior ao preço máximo fixado (Acórdão nº 1455/2018 -TCU - Plenário), ou que apresentar preço manifestamente inexequível.

8.3.1. Considera-se inexequível a proposta que apresente preços global ou unitários simbólicos, irrisórios ou de valor zero, incompatíveis com os preços dos insumos e salários de mercado, acrescidos dos respectivos encargos, ainda que o ato convocatório da licitação não tenha estabelecido limites mínimos, exceto quando se referirem a materiais e instalações de propriedade do próprio licitante, para os quais ele renuncie a parcela ou à totalidade da remuneração.

8.4. Qualquer interessado poderá requerer que se realizem diligências para aferir a exequibilidade e a legalidade das propostas, devendo apresentar as provas ou os indícios que fundamentam a suspeita;



8.5. Na hipótese de necessidade de suspensão da sessão pública para a realização de diligências, com vistas ao saneamento das propostas, a sessão pública somente poderá ser reiniciada mediante aviso prévio no sistema com, no mínimo, vinte e quatro horas de antecedência, e a ocorrência será registrada em ata;

8.6. O Pregoeiro poderá convocar o licitante para enviar documento digital complementar, por meio de funcionalidade disponível no sistema, no prazo de 02 (duas) horas, sob pena de não aceitação da proposta.

8.7. O prazo estabelecido poderá ser prorrogado pelo Pregoeiro por solicitação escrita e justificadamente do licitante, formulada antes de findo o prazo, e formalmente aceita pelo Pregoeiro.

8.7.1. Dentre os documentos passíveis de solicitação pelo Pregoeiro, destacam-se os que contenham as características do material ofertado, tais como marca, modelo, tipo, fabricante e procedência, além de outras informações pertinentes, a exemplo de catálogos, folhetos ou propostas, encaminhados por meio eletrônico, ou, se for o caso, por outro meio e prazo indicados pelo Pregoeiro, sem prejuízo do seu ulterior envio pelo sistema eletrônico, sob pena de não aceitação da proposta.

8.7.2. Para aferição da compatibilidade com as especificações demandadas, sobretudo quanto a padrões de qualidade e desempenho, que possam ser aferida pelos meios previstos nos subitens acima, sob pena de não aceitação da proposta, no local a ser indicado e dentro de 05 (cinco) dias úteis contados do encerramento da sessão pública, sob pena de desclassificação nos termos do item 09 do edital.

8.7.2.1. Por meio de mensagem no sistema, será divulgado o local e horário de realização do procedimento para a avaliação das amostras, cuja presença será facultada a todos os interessados, incluindo os demais licitantes (quando houver a necessidade de amostras).

8.7.2.2. Os resultados das avaliações serão divulgados por meio de mensagem no sistema.

8.7.2.3. A avaliação das amostras, nos casos em que for exigido, analisará as características exigidas no edital como peso, rotulagem e embalagens, bem como demais características do objeto licitado para conferência do atendimento às exigências do edital:

8.7.2.4. No caso de não haver entrega da amostra ou ocorrer atraso na entrega, sem justificativa aceita pelo Pregoeiro, ou havendo entrega de amostra fora das especificações previstas neste Edital, a proposta do licitante será recusada. (Somente nos casos em que o edital expressamente prever a entrega de amostras)

8.7.2.5. Se a(s) amostra(s) apresentada(s) pelo primeiro classificado não for(em) aceita(s), o Pregoeiro analisará a aceitabilidade da proposta ou lance ofertado pelo segundo classificado. Seguir-se-á com a verificação da(s) amostra(s) e, assim, sucessivamente, até a verificação de uma que atenda às especificações constantes no Termo de Referência. (Somente nos casos em que o edital expressamente prever a entrega de amostras)

8.7.2.6. Os exemplares colocados à disposição da Administração serão tratados como protótipos, podendo ser manuseados e desmontados pela equipe técnica responsável pela análise, não gerando direito a ressarcimento. (Somente nos casos em que o edital expressamente prever a entrega de amostras)

8.7.2.7. Após a divulgação do resultado final da licitação, as amostras entregues, não utilizadas, deverão ser recolhidas pelos licitantes no prazo de 02 (dois) dias úteis, após o qual poderão ser descartadas pela Administração, sem direito a ressarcimento. (Somente nos casos em que o edital expressamente prever a entrega de amostras)

8.7.2.8. Os licitantes deverão colocar à disposição da Administração todas as condições indispensáveis à realização de testes e fornecer, sem ônus, os manuais impressos em língua portuguesa, necessários ao seu perfeito manuseio, quando for.

8.8. O licitante que não apresentar o documento comprobatório, ou cujo produto não atender aos regulamentos técnicos pertinentes e normas técnicas brasileiras aplicáveis, não poderá usufruir da aplicação da margem de preferência, sem prejuízo das penalidades cabíveis.



8.8.1. Nessa hipótese, bem como em caso de inabilitação do licitante, as propostas serão reclassificadas, para fins de nova aplicação da margem de preferência.

8.9. Se a proposta ou lance vencedor for desclassificado, o Pregoeiro examinará a proposta ou lance subsequente, e, assim sucessivamente, na ordem de classificação.

8.10. Havendo necessidade, o Pregoeiro suspenderá a sessão, informando no "chat" a nova data e horário para a sua continuidade.

8.11. O Pregoeiro poderá encaminhar, por meio do sistema eletrônico, contraproposta ao licitante que apresentou o lance mais vantajoso, com o fim de negociar a obtenção de melhor preço, vedada a negociação em condições diversas das previstas neste Edital.

8.11.1. Também nas hipóteses em que o Pregoeiro não aceitar a proposta e passar à subsequente, poderá negociar com o licitante para que seja obtido preço melhor.

8.11.2. A negociação será realizada por meio do sistema, podendo ser acompanhada pelos demais licitantes.

8.12. Nos itens não exclusivos para a participação de microempresas e empresas de pequeno porte, sempre que a proposta não for aceita, e antes de o Pregoeiro passar à subsequente, haverá nova verificação, pelo sistema, da eventual ocorrência do empate ficto, previsto nos artigos 44 e 45 da LC nº 123, de 2006, seguindo-se a disciplina antes estabelecida, se for o caso.

8.13. Encerrada a análise quanto à aceitação da proposta, o pregoeiro verificará a habilitação do licitante, observado o disposto neste Edital.

## **9. DA HABILITAÇÃO**

9.1. Como condição prévia ao exame da documentação de habilitação do licitante detentor da proposta classificada em primeiro lugar, o Pregoeiro verificará o eventual descumprimento das condições de participação, especialmente quanto à existência de sanção que impeça a participação no certame ou a futura contratação, mediante a consulta aos seguintes cadastros:

9.1.1. Consulta Consolidada de Pessoa Jurídica do Tribunal de Contas da União (<https://certidoes-apf.apps.tcu.gov.br/>)

9.1.2. A consulta aos cadastros será realizada em nome da empresa licitante e também de seu sócio majoritário, por força do artigo 12 da Lei nº 8.429, de 1992, que prevê, dentre as sanções impostas ao responsável pela prática de ato de improbidade administrativa, a proibição de contratar com o Poder Público, inclusive por intermédio de pessoa jurídica da qual seja sócio majoritário.

9.1.2.1. Caso conste na Consulta de Situação do Fornecedor a existência de Ocorrências Impeditivas Indiretas, o gestor diligenciará para verificar se houve fraude por parte das empresas apontadas no Relatório de Ocorrências Impeditivas Indiretas.

9.1.2.2. A tentativa de burla será verificada por meio dos vínculos societários, linhas de fornecimento similares, dentre outros.

9.1.2.3. O licitante será convocado para manifestação previamente à sua desclassificação.

9.1.3. Constatada a existência de sanção, o Pregoeiro reputará o licitante inabilitado, por falta de condição de participação.

9.1.4. No caso de inabilitação, haverá nova verificação, pelo sistema, da eventual ocorrência do empate ficto, previsto nos arts. 44 e 45 da Lei Complementar nº 123, de 2006, seguindo-se a disciplina antes estabelecida para aceitação da proposta subsequente.

9.2. Havendo a necessidade de envio de documentos de habilitação complementares, necessários à confirmação daqueles exigidos neste Edital e já apresentados, o licitante será convocado a encaminhá-los, em formato digital, via e-mail, no prazo de 02 (duas) horas, sob pena de inabilitação.

9.2.1. Caso haja divergência entre os documentos solicitados na plataforma BLL e os do edital, deverão prevalecer os documentos solicitados no edital que é a Lei Interna da Licitação, porém, nesses casos, após a verificação do Pregoeiro de inconsistências e divergências na plataforma BLL, serão solicitados os documentos complementares à licitante vencedora, nos termos do item



10.2 que serão posteriormente disponibilizados no campo DOCUMENTOS da plataforma para conferência e acompanhamento das demais licitantes.

9.3. Não serão aceitos documentos de habilitação com indicação de CNPJ/CPF diferentes, salvo aqueles legalmente permitidos.

9.4. Se o licitante for a matriz, todos os documentos deverão estar em nome da matriz, e se o licitante for a filial, todos os documentos deverão estar em nome da filial, exceto aqueles documentos que, pela própria natureza, comprovadamente, forem emitidos somente em nome da matriz.

9.4.1. Serão aceitos registros de CNPJ de licitante matriz e filial com diferenças de números de documentos pertinentes ao CND e ao CRF/FGTS, quando for comprovada a centralização do recolhimento dessas contribuições.

9.5. Ressalvado o disposto no item 5.3 e 10.2.1, os licitantes deverão encaminhar, nos termos deste Edital, a documentação relacionada nos itens a seguir, para fins de habilitação:

**9.6. Habilitação jurídica:**

9.6.1. No caso de empresário individual: inscrição no Registro Público de Empresas Mercantis, a cargo da Junta Comercial da respectiva sede;

9.6.2. Em se tratando de microempreendedor individual – MEI: Certificado da Condição de Microempreendedor Individual - CCMEI, cuja aceitação ficará condicionada à verificação da autenticidade no sítio [www.portaldomicroempreendedor.gov.br](http://www.portaldomicroempreendedor.gov.br);

9.6.3. No caso de sociedade empresária ou empresa individual de responsabilidade limitada - EIRELI: ato constitutivo, estatuto ou contrato social em vigor, devidamente registrado na Junta Comercial da respectiva sede, acompanhado de documento comprobatório de seus administradores;

9.6.4. Inscrição no Registro Público de Empresas Mercantis onde opera, com averbação no Registro onde tem sede a matriz, no caso de ser o participante sucursal, filial ou agência;

9.6.5. No caso de sociedade simples: inscrição do ato constitutivo no Registro Civil das Pessoas Jurídicas do local de sua sede, acompanhada de prova da indicação dos seus administradores;

9.6.6. No caso de cooperativa: ata de fundação e estatuto social em vigor, com a ata da assembleia que o aprovou, devidamente arquivado na Junta Comercial ou inscrito no Registro Civil das Pessoas Jurídicas da respectiva sede, bem como o registro de que trata o art. 107 da Lei nº 5.764, de 1971;

9.6.7. No caso de agricultor familiar: Declaração de Aptidão ao Pronaf – DAP ou DAP-P válida, ou, ainda, outros documentos definidos pela Secretaria Especial de Agricultura Familiar e do Desenvolvimento Agrário, nos termos do art. 4º, §2º do Decreto n. 7.775, de 2012.

9.6.8. No caso de produtor rural: matrícula no Cadastro Específico do INSS – CEI, que comprove a qualificação como produtor rural pessoa física, nos termos da Instrução Normativa RFB n. 971, de 2009 (arts. 17 a 19 e 165).

9.6.9. No caso de empresa ou sociedade estrangeira em funcionamento no País: decreto de autorização;

9.6.10. Os documentos acima deverão estar acompanhados de todas as alterações ou da consolidação respectiva;

**9.7. Regularidade fiscal e trabalhista:**

9.7.1. Prova de inscrição no Cadastro Nacional de Pessoas Jurídicas ou no Cadastro de Pessoas Físicas, conforme o caso;

9.7.2. Prova de regularidade fiscal perante a Fazenda Nacional, mediante apresentação de certidão expedida conjuntamente pela Secretaria da Receita Federal do Brasil (RFB) e pela Procuradoria-Geral da Fazenda Nacional (PGFN), referente a todos os créditos tributários federais e à Dívida Ativa da União (DAU) por elas administrados, inclusive aqueles relativos à





Seguridade Social, nos termos da Portaria Conjunta nº 1.751, de 02/10/2014, do Secretário da Receita Federal do Brasil e da Procuradora-Geral da Fazenda Nacional.

9.7.3. Prova de regularidade relativa à Seguridade Social (INSS) e ao Fundo de Garantia por Tempo de Serviço (FGTS), demonstrando situação regular no cumprimento dos encargos sociais instituídos por lei;

9.7.4. Prova de inexistência de débitos inadimplidos perante a justiça do trabalho, mediante a apresentação de certidão negativa ou positiva com efeito de negativa, nos termos do Título VII-A da Consolidação das Leis do Trabalho, aprovada pelo Decreto-Lei nº 5.452, de 1º de maio de 1943;

9.7.5. Prova de inscrição no cadastro de contribuintes estadual, relativo ao domicílio ou sede do licitante, pertinente ao seu ramo de atividade e compatível com o objeto contratual;

9.7.6. Prova de regularidade com a Fazenda Estadual do domicílio ou sede do licitante, relativa à atividade em cujo exercício contrata ou concorre;

9.7.7. Prova de regularidade com a Fazenda Municipal, relativa ao domicílio ou sede do licitante;

9.7.8. Caso o licitante seja considerado isento dos tributos estaduais relacionados ao objeto licitatório, deverá comprovar tal condição mediante declaração da Fazenda Estadual do seu domicílio ou sede, ou outra equivalente, na forma da lei;

9.7.9. Caso o licitante detentor do menor preço seja qualificado como microempresa ou empresa de pequeno porte deverá apresentar toda a documentação exigida para efeito de comprovação de regularidade fiscal, mesmo que esta apresente alguma restrição, sob pena de inabilitação.

9.7.10. A licitante melhor classificada deverá, também, apresentar a documentação de regularidade fiscal das microempresas e/ou empresas de pequeno porte que serão subcontratadas no decorrer da execução do contrato, ainda que exista alguma restrição, aplicando-se o prazo de regularização previsto no art. 4º, §1º do Decreto nº 8.538, de 2015.

#### 9.8. **Qualificação Econômico-Financeira.**

9.8.1. Certidão negativa de falência expedida pelo distribuidor da sede da pessoa jurídica;

9.9. A existência de restrição relativamente à regularidade fiscal e trabalhista não impede que a licitante qualificada como microempresa ou empresa de pequeno porte seja declarada vencedora, uma vez que atenda a todas as demais exigências do edital.

9.9.1. A declaração do vencedor acontecerá no momento imediatamente posterior à fase de habilitação.

9.10. Caso a proposta mais vantajosa seja ofertada por licitante qualificada como microempresa ou empresa de pequeno porte, e uma vez constatada a existência de alguma restrição no que tange à regularidade fiscal e trabalhista, a mesma será convocada para, no prazo de 5 (cinco) dias úteis, após a declaração do vencedor, comprovar a regularização. O prazo poderá ser prorrogado por igual período, a critério da administração pública, quando requerida pelo licitante, mediante apresentação de justificativa.

9.11. A não-regularização fiscal e trabalhista no prazo previsto no subitem anterior acarretará a inabilitação do licitante, sem prejuízo das sanções previstas neste Edital, sendo facultada a convocação dos licitantes remanescentes, na ordem de classificação. Se, na ordem de classificação, seguir-se outra microempresa, empresa de pequeno porte ou sociedade cooperativa com alguma restrição na documentação fiscal e trabalhista, será concedido o mesmo prazo para regularização.

9.12. Havendo necessidade de analisar minuciosamente os documentos exigidos, o Pregoeiro suspenderá a sessão, informando no “chat” a nova data e horário para a continuidade da mesma.

9.13. Será inabilitado o licitante que não comprovar sua habilitação, seja por não apresentar quaisquer dos documentos exigidos, ou apresentá-los em desacordo com o estabelecido neste Edital.

9.14. Nos itens não exclusivos a microempresas e empresas de pequeno porte, em havendo inabilitação, haverá nova verificação, pelo sistema, da eventual ocorrência do empate ficto,



previsto nos artigos 44 e 45 da LC nº 123, de 2006, seguindo-se a disciplina antes estabelecida para aceitação da proposta subsequente.

9.15. O licitante provisoriamente vencedor em um item, que estiver concorrendo em outro item, ficará obrigado a comprovar os requisitos de habilitação cumulativamente, isto é, somando as exigências do item em que venceu às do item em que estiver concorrendo, e assim sucessivamente, sob pena de inabilitação, além da aplicação das sanções cabíveis.

9.15.1. Não havendo a comprovação cumulativa dos requisitos de habilitação, a inabilitação recairá sobre os itens de menores valores cuja retiradas sejam suficientes para a habilitação do licitante nos remanescentes.

#### 9.16. **Qualificação Técnica:**

9.16.1. Declaração de Inidoneidade (Anexo 6 do Edital);

9.16.2. Declaração de Fato Impeditivo (Anexo 7 do edital);

9.16.3. Declaração de cumprimento Trabalhista (Anexo 8 do edital);

9.16.4. Declaração de Responsabilidade (Anexo 10 do edital);

9.16.5. Declaração de que não possui Empregado Público como membro da licitante (Anexo 11 do edital);

9.17. Constatado o atendimento às exigências de habilitação fixadas no Edital, o licitante será declarado vencedor.

### 10. **DO ENCAMINHAMENTO DA PROPOSTA VENCEDORA**

10.1. A proposta final do licitante declarado vencedor deverá ser encaminhada no prazo de 02 (duas) horas, contar da solicitação do Pregoeiro no sistema eletrônico e deverá:

10.1.1. Ser redigida em língua portuguesa, datilografada ou digitada, em uma via, sem emendas, rasuras, entrelinhas ou ressalvas, devendo a última folha ser assinada e as demais rubricadas pelo licitante ou seu representante legal.

10.1.2. Conter a indicação do banco, número da conta e agência do licitante vencedor, para fins de pagamento.

10.2. A proposta final deverá ser documentada nos autos e será levada em consideração no decorrer da execução do contrato e aplicação de eventual sanção à Contratada, se for o caso.

10.2.1. Todas as especificações do objeto contidas na proposta, tais como marca, modelo, tipo, fabricante e procedência, vinculam a Contratada.

10.3. Os preços deverão ser expressos em moeda corrente nacional, o valor unitário em algarismos e o valor global em algarismos e por extenso (art. 5º da Lei nº 8.666/93).

10.3.1. Ocorrendo divergência entre os preços unitários e o preço global, prevalecerão os primeiros; no caso de divergência entre os valores numéricos e os valores expressos por extenso, prevalecerão estes últimos.

10.4. A oferta deverá ser firme e precisa, limitada, rigorosamente, ao objeto deste Edital, sem conter alternativas de preço ou de qualquer outra condição que induza o julgamento a mais de um resultado, sob pena de desclassificação.

10.5. A proposta deverá obedecer aos termos deste Edital e seus Anexos, não sendo considerada aquela que não corresponda às especificações ali contidas ou que estabeleça vínculo à proposta de outro licitante.

10.6. As propostas que contenham a descrição do objeto, o valor e os documentos complementares estarão disponíveis na internet, após a homologação.

### 11. **DOS RECURSOS**

11.1. Declarado o vencedor e decorrida a fase de regularização fiscal e trabalhista da licitante qualificada como microempresa ou empresa de pequeno porte, se for o caso, será concedido o prazo de no mínimo trinta minutos, para que qualquer licitante manifeste a intenção de recorrer,



de forma motivada, isto é, indicando contra qual(is) decisão(ões) pretende recorrer e por quais motivos, em campo próprio do sistema.

11.2. Havendo quem se manifeste, caberá ao Pregoeiro verificar a tempestividade e a existência de motivação da intenção de recorrer, para decidir se admite ou não o recurso, fundamentadamente.

11.2.1. Nesse momento o Pregoeiro não adentrará no mérito recursal, mas apenas verificará as condições de admissibilidade do recurso.

11.2.2. A falta de manifestação motivada do licitante quanto à intenção de recorrer importará a decadência desse direito.

11.2.3. Uma vez admitido o recurso, o recorrente terá, a partir de então, o prazo de três dias para apresentar as razões, pelo sistema eletrônico, ficando os demais licitantes, desde logo, intimados para, querendo, apresentarem contrarrazões também pelo sistema eletrônico, em outros três dias, que começarão a contar do término do prazo do recorrente, sendo-lhes assegurada vista imediata dos elementos indispensáveis à defesa de seus interesses.

11.3. O acolhimento do recurso invalida tão somente os atos insuscetíveis de aproveitamento.

11.4. Os autos do processo permanecerão com vista franqueada aos interessados, no endereço constante neste Edital.

## **12. DA REABERTURA DA SESSÃO PÚBLICA**

12.1. A sessão pública poderá ser reaberta:

12.1.1. Nas hipóteses de provimento de recurso que leve à anulação de atos anteriores à realização da sessão pública precedente ou em que seja anulada a própria sessão pública, situação em que serão repetidos os atos anulados e os que dele dependam.

12.1.2. Quando houver erro na aceitação do preço melhor classificado ou quando o licitante declarado vencedor não assinar o contrato, não retirar o instrumento equivalente ou não comprovar a regularização fiscal e trabalhista, nos termos do art. 43, §1º da LC nº 123/2006. Nessas hipóteses, serão adotados os procedimentos imediatamente posteriores ao encerramento da etapa de lances.

12.2. Todos os licitantes remanescentes deverão ser convocados para acompanhar a sessão reaberta.

12.2.1. A convocação se dará por meio do sistema eletrônico ("chat"), e-mail, ou, ainda, fac-símile, de acordo com a fase do procedimento licitatório.

## **13. DA ADJUDICAÇÃO E HOMOLOGAÇÃO**

13.1. O objeto da licitação será adjudicado ao licitante declarado vencedor, por ato do Pregoeiro, caso não haja interposição de recurso, ou pela autoridade competente, após a regular decisão dos recursos apresentados.

13.2. Após a fase recursal, constatada a regularidade dos atos praticados, a autoridade competente homologará o procedimento licitatório.

## **14. DA GARANTIA DE EXECUÇÃO**

14.1. Não haverá exigência de garantia de execução para a presente contratação.

## **15. DO TERMO DE CONTRATO OU INSTRUMENTO EQUIVALENTE**

15.1. Após a homologação da licitação, em sendo realizada a contratação, será firmado Termo de Contrato ou emitido instrumento equivalente.

15.2. O adjudicatário terá o prazo de 03 (três) dias úteis, contados a partir da data de sua convocação, para assinar o Termo de Contrato ou aceitar instrumento equivalente, conforme o caso (Nota de Empenho/Carta Contrato/Autorização), sob pena de decair do direito à contratação, sem prejuízo das sanções previstas neste Edital.



15.2.1. Alternativamente à convocação para comparecer perante o órgão ou entidade para a assinatura do Termo de Contrato ou aceite do instrumento equivalente, a Administração poderá encaminhá-lo para assinatura ou aceite da Adjudicatária, mediante correspondência postal com aviso de recebimento (AR) ou meio eletrônico, para que seja assinado ou aceito no prazo de 03 (três) dias, a contar da data de seu recebimento.

15.2.2. O prazo previsto no subitem anterior poderá ser prorrogado, por igual período, por solicitação justificada do adjudicatário e aceita pela Administração.

15.3. O Aceite da Nota de Empenho ou do instrumento equivalente, emitida à empresa adjudicada, implica no reconhecimento de que:

15.3.1. Referida Nota está substituindo o contrato, aplicando-se à relação de negócios ali estabelecida as disposições da Lei nº 8.666, de 1993;

15.3.2. A contratada se vincula à sua proposta e às previsões contidas no edital e seus anexos;

15.4. A contratada reconhece que as hipóteses de rescisão são aquelas previstas nos artigos 77 e 78 da Lei nº 8.666/93 e reconhece os direitos da Administração previstos nos artigos 79 e 80 da mesma Lei.

15.5. O prazo de vigência da contratação é de 03 (três) meses conforme Termo de Referência anexo ao edital, podendo ser prorrogado conforme legislação aplicável.

15.6. Previamente à contratação a Administração realizará consulta ao SICAF para identificar possível suspensão temporária de participação em licitação, no âmbito do órgão ou entidade, proibição de contratar com o Poder Público, bem como ocorrências impeditivas indiretas, observado o disposto no art. 29, da Instrução Normativa nº 3, de 26 de abril de 2018, e nos termos do art. 6º, III, da Lei nº 10.522, de 19 de julho de 2002, consulta prévia ao CADIN.

15.6.1. Nos casos em que houver necessidade de assinatura do instrumento de contrato, e o fornecedor não estiver inscrito no SICAF, este deverá proceder ao seu cadastramento, sem ônus, antes da contratação.

15.6.2. Na hipótese de irregularidade do registro no SICAF, o contratado deverá regularizar a sua situação perante o cadastro no prazo de até 05 (cinco) dias úteis, sob pena de aplicação das penalidades previstas no edital e anexos.

15.7. Na assinatura do contrato ou da ata de registro de preços, será exigida a comprovação das condições de habilitação consignadas no edital, que deverão ser mantidas pelo licitante durante a vigência do contrato ou da ata de registro de preços.

15.8. Na hipótese de o vencedor da licitação não comprovar as condições de habilitação consignadas no edital ou se recusar a assinar o contrato ou a ata de registro de preços, a Administração, sem prejuízo da aplicação das sanções das demais cominações legais cabíveis a esse licitante, poderá convocar outro licitante, respeitada a ordem de classificação, para, após a comprovação dos requisitos para habilitação, analisada a proposta e eventuais documentos complementares e, feita a negociação, assinar o contrato ou a ata de registro de preços.

## **16. DO REAJUSTAMENTO EM SENTIDO GERAL**

16.1. As regras acerca do reajustamento em sentido geral do valor contratual são as estabelecidas no Termo de Referência, anexo a este Edital.

## **17. DO RECEBIMENTO DO OBJETO E DA FISCALIZAÇÃO**

17.1. Os critérios de recebimento e aceitação do objeto e de fiscalização estão previstos no Termo de Referência.



## **18. DAS OBRIGAÇÕES DA ADJUDICATÁRIA**

18.1. Efetuar os serviços e fornecimentos, estritamente de acordo com o Termo de Referência descrito no Anexo I, bem como no prazo e quantitativo estabelecidos em solicitação expedida pela unidade requisitante, responsabilizando-se pela substituição e regularização dos mesmos na hipótese de se constatar, quando do recebimento pela Prefeitura do Município de Cajati, estarem em desacordo com as referidas especificações.

18.2. Entregar os serviços e peças no prazo preestabelecido e de acordo com as especificações;

18.3. Remover, às suas expensas, se estiver em desacordo com as especificações básicas, e/ou aquele em que for constatado dano em decorrência de transporte ou acondicionamento, providenciando a substituição do mesmo, no prazo máximo de 48 (quarenta e oito) horas, contados da notificação que lhe for entregue oficialmente;

18.4. Assumir a responsabilidade pelos encargos fiscais e comerciais resultante da adjudicação desta Licitação;

18.5. Prestar as informações e os esclarecimentos que venham a ser solicitado pela Prefeitura do Município de Cajati.

18.6. Manter durante toda a execução do contrato, em compatibilidade com as obrigações assumidas, todas as condições de habilitação e qualificação exigidas por ocasião da licitação.

18.7. Designar preposto durante o período de vigência do contrato, para representá-la sempre que seja necessário.

18.8. Responsabilizar-se pelo pagamento de todos os impostos, taxas e encargos sociais relativos ao objeto contratado.

18.9. Remover, às suas expensas, se estiver em desacordo com as especificações básicas, e / ou aquele em que for constatado dano em decorrência de transporte ou acondicionamento, providenciando a substituição do mesmo, no prazo máximo de 15 (quinze) dias úteis, contados da notificação que lhe for entregue oficialmente; Decorrido este prazo a empresa fica sujeita as sanções administrativas constantes no item 16.1 b.3 do edital;

## **19. DO PAGAMENTO**

19.1. O pagamento será efetuado mediante crédito em conta-corrente da adjudicatária, por ordem bancária, 15 (quinze) dias após o fornecimento e emissão da Nota fiscal, devidamente atestada pela CONTRATANTE.

## **20. DAS SANÇÕES ADMINISTRATIVAS.**

20.1. Comete infração administrativa, nos termos da Lei nº 10.520, de 2002, o licitante/adjudicatário que:

20.1.1. não assinar o termo de contrato ou aceitar/retirar o instrumento equivalente, quando convocado dentro do prazo de validade da proposta;

20.1.2. não assinar a ata de registro de preços, quando cabível;

20.1.3. apresentar documentação falsa;

20.1.4. deixar de entregar os documentos exigidos no certame;

20.1.5. ensejar o retardamento da execução do objeto;

20.1.6. não mantiver a proposta;

20.1.7. cometer fraude fiscal;

20.1.8. comportar-se de modo inidôneo;

20.2. As sanções do item acima também se aplicam aos integrantes do cadastro de reserva, em pregão para registro de preços que, convocados, não honrarem o compromisso assumido injustificadamente.

20.3. Considera-se comportamento inidôneo, entre outros, a declaração falsa quanto às condições de participação, quanto ao enquadramento como ME/EPP ou o conluio entre os licitantes, em qualquer momento da licitação, mesmo após o encerramento da fase de lances.



- 20.4. O licitante/adjudicatário que cometer qualquer das infrações discriminadas nos subitens anteriores ficará sujeito, sem prejuízo da responsabilidade civil e criminal, às seguintes sanções:
- 20.4.1. Advertência por faltas leves, assim entendidas como aquelas que não acarretarem prejuízos significativos ao objeto da contratação;
- 20.4.2. Multa de 5% (cinco por cento) sobre o valor estimado do(s) item(s) prejudicado(s) pela conduta do licitante;
- 20.4.3. Suspensão de licitar e impedimento de contratar com o órgão, entidade ou unidade administrativa pela qual a Administração Pública opera e atua concretamente, pelo prazo de até dois anos;
- 20.4.4. Impedimento de licitar e de contratar com a União e descredenciamento no SICAF, pelo prazo de até cinco anos;
- 20.5. Declaração de inidoneidade para licitar ou contratar com a Administração Pública, enquanto perdurarem os motivos determinantes da punição ou até que seja promovida a reabilitação perante a própria autoridade que aplicou a penalidade, que será concedida sempre que a Contratada ressarcir a Contratante pelos prejuízos causados;
- 20.6. A penalidade de multa pode ser aplicada cumulativamente com as demais sanções.
- 20.7. Se, durante o processo de aplicação de penalidade, se houver indícios de prática de infração administrativa tipificada pela Lei nº 12.846, de 1º de agosto de 2013, como ato lesivo à administração pública nacional ou estrangeira, cópias do processo administrativo necessárias à apuração da responsabilidade da empresa deverão ser remetidas à autoridade competente, com despacho fundamentado, para ciência e decisão sobre a eventual instauração de investigação preliminar ou Processo Administrativo de Responsabilização – PAR.
- 20.8. A apuração e o julgamento das demais infrações administrativas não consideradas como ato lesivo à Administração Pública nacional ou estrangeira nos termos da Lei nº 12.846, de 1º de agosto de 2013, seguirão seu rito normal na unidade administrativa.
- 20.9. O processamento do PAR não interfere no seguimento regular dos processos administrativos específicos para apuração da ocorrência de danos e prejuízos à Administração Pública Federal resultantes de ato lesivo cometido por pessoa jurídica, com ou sem a participação de agente público.
- 20.10. Caso o valor da multa não seja suficiente para cobrir os prejuízos causados pela conduta do licitante, a União ou Entidade poderá cobrar o valor remanescente judicialmente, conforme artigo 419 do Código Civil.
- 20.11. A aplicação de qualquer das penalidades previstas realizar-se-á em processo administrativo que assegurará o contraditório e a ampla defesa ao licitante/adjudicatário, observando-se o procedimento previsto na Lei nº 8.666, de 1993, e subsidiariamente na Lei nº 9.784, de 1999.
- 20.12. A autoridade competente, na aplicação das sanções, levará em consideração a gravidade da conduta do infrator, o caráter educativo da pena, bem como o dano causado à Administração, observado o princípio da proporcionalidade.
- 20.13. As penalidades serão obrigatoriamente registradas no SICAF.
- 20.14. As sanções por atos praticados no decorrer da contratação estão previstas no Termo de Referência.

## **21. DA IMPUGNAÇÃO AO EDITAL E DO PEDIDO DE ESCLARECIMENTO**

- 21.1. Até 03 (três) dias úteis antes da data designada para a abertura da sessão pública, qualquer pessoa poderá impugnar este Edital.
- 21.2. A impugnação poderá ser realizada por forma eletrônica, pelo e-mail [compras@cajati.sp.gov.br](mailto:compras@cajati.sp.gov.br), ou por petição dirigida ou protocolada no Setor de Protocolo da Prefeitura do Município de Cajati – SP, localizado na Praça do Paço Municipal, nº 10 – Centro – Cajati – SP (11950-000), no horário das 08:00 às 11:30 horas e das 13:30 às 17:00 horas.



21.3. Caberá ao Pregoeiro, auxiliado pelos responsáveis pela elaboração deste Edital e seus anexos, decidir sobre a impugnação no prazo de até dois dias úteis contados da data de recebimento da impugnação.

21.4. Acolhida a impugnação, será definida e publicada nova data para a realização do certame.

21.5. Os pedidos de esclarecimentos referentes a este processo licitatório deverão ser enviados ao Pregoeiro, até 03 (três) dias úteis anteriores à data designada para abertura da sessão pública, exclusivamente por meio eletrônico via internet, no endereço indicado no Edital.

21.6. O pregoeiro responderá aos pedidos de esclarecimentos no prazo de dois dias úteis, contado da data de recebimento do pedido, e poderá requisitar subsídios formais aos responsáveis pela elaboração do edital e dos anexos.

21.7. As impugnações e pedidos de esclarecimentos não suspendem os prazos previstos no certame.

21.7.1. A concessão de efeito suspensivo à impugnação é medida excepcional e deverá ser motivada pelo pregoeiro, nos autos do processo de licitação.

21.8. As respostas aos pedidos de esclarecimentos serão divulgadas pelo sistema e vincularão os participantes e a administração.

## **22. DAS DISPOSIÇÕES GERAIS**

22.1. Da sessão pública do Pregão divulgar-se-á Ata no sistema eletrônico.

22.2. Não havendo expediente ou ocorrendo qualquer fato superveniente que impeça a realização do certame na data marcada, a sessão será automaticamente transferida para o primeiro dia útil subsequente, no mesmo horário anteriormente estabelecido, desde que não haja comunicação em contrário, pelo Pregoeiro.

22.3. Todas as referências de tempo no Edital, no aviso e durante a sessão pública observarão o horário de Brasília – DF.

22.4. No julgamento das propostas e da habilitação, o Pregoeiro poderá sanar erros ou falhas que não alterem a substância das propostas, dos documentos e sua validade jurídica, mediante despacho fundamentado, registrado em ata e acessível a todos, atribuindo-lhes validade e eficácia para fins de habilitação e classificação.

22.5. A homologação do resultado desta licitação não implicará direito à contratação.

22.6. As normas disciplinadoras da licitação serão sempre interpretadas em favor da ampliação da disputa entre os interessados, desde que não comprometam o interesse da Administração, o princípio da isonomia, a finalidade e a segurança da contratação.

22.7. Os licitantes assumem todos os custos de preparação e apresentação de suas propostas e a Administração não será, em nenhum caso, responsável por esses custos, independentemente da condução ou do resultado do processo licitatório.

22.8. Na contagem dos prazos estabelecidos neste Edital e seus Anexos, excluir-se-á o dia do início e incluir-se-á o do vencimento. Só se iniciam e vencem os prazos em dias de expediente na Administração.

22.9. O desatendimento de exigências formais não essenciais não importará o afastamento do licitante, desde que seja possível o aproveitamento do ato, observados os princípios da isonomia e do interesse público.

22.10. Em caso de divergência entre disposições deste Edital e de seus anexos ou demais peças que compõem o processo, prevalecerá as deste Edital.

22.11. O Edital está disponibilizado, na íntegra, no endereço eletrônico [WWW.BLL.ORG.BR](http://WWW.BLL.ORG.BR) e [WWW.CAJATI.SP.GOV.BR](http://WWW.CAJATI.SP.GOV.BR) link Pregões Eletrônicos, e nos dias úteis, em mesmo endereço e período no qual os autos do processo administrativo permanecerão com vista franqueada aos interessados na Praça do Paço Municipal, nº 10 – Centro – Cajati – SP (11950-000).

22.12. Conforme Artigo 49, inciso II da Lei Complementar nº 123/2006 alterada pela Lei Complementar nº 147/2014, ***“se não houver um mínimo de 3 (três) fornecedores competitivos enquadrados como Microempresa (ME) e Empresas de Pequeno Porte (EPP)***



*sediados local ou regionalmente e capazes de cumprir as exigências estabelecidas no instrumento convocatório*”, ficando condicionado a validade da licitação a efetiva participação de no mínimo 3 (três) empresas em condições de efetiva competição.

22.13. Caso não seja obtido o número mínimo de 3 (três) empresas em condições de efetiva competição, a licitação será considerada **FRACASSADA** e será repetida, afastado assim os benefícios materiais consubstanciados nos Artigos 47 e 48 da Lei Complementar nº 123/2006 alterada pela Lei Complementar nº 147/2014, sendo franqueada aos demais interessados.

22.14. Integram este Edital, para todos os fins e efeitos, os seguintes anexos:

- 22.14.1. ANEXO I - Termo de Referência;
- 22.14.2. ANEXO II - Exigências para Habilitação;
- 22.14.3. ANEXO III - Modelo de proposta;
- 22.14.4. ANEXO IV - Termo de Adesão - BLL
- 22.14.5. ANEXO V - Custo pela utilização do sistema;
- 22.14.6. ANEXO VI - Declaração Inidoneidade
- 22.14.7. ANEXO VII - Declaração Habilitação
- 22.14.8. ANEXO VIII - Declaração menor de idade;
- 22.14.9. ANEXO IX - Declaração ME/EPP
- 22.14.10. ANEXO X - Declaração Responsabilidade
- 22.14.11. ANEXO XI - Declaração Vínculo
- 22.14.12. ANEXO XII - Minuta do Contrato

Cajati, 05 de agosto de 2020.

**JULIANA DURAU PIRES DA COSTA**  
Chefe da Divisão de Compras e Licitações

**TARCISIO ANTUNES DUARTE**  
Diretor do Departamento de  
Administração

**LUCIVAL JOSÉ CORDEIRO**  
Prefeito Municipal





**ANEXO 01**

**OBJETO / JUSTIFICATIVA:**

O presente Pregão tem por objeto Contratação de empresa especializada para prestação de serviços de reparo e aferição de cronotacógrafos para as vans, ônibus, microônibus e caminhões, pertencentes à Frota Oficial da Prefeitura Municipal de Cajati - SP, conforme condições e especificações constantes no Edital e neste Termo de Referência.

Em caso de divergência existente entre as especificações dos itens que compõem o objeto descrito no site da BLL e as especificações constantes deste Termo, prevalecerão as últimas.

**PREGÃO ELETRONICO Nº 078/2020  
TERMO DE REFERÊNCIA DO OBJETO**

<b>VW 13.180 2002/2002 PLACAS BPY-8273 - Patrimônio nº 7999 - Serviços Municipais</b>					
ITEM	QTDE	UND	DESCRIÇÃO	UNIT	TOTAL
1	1	PÇ	Conjunto chicote complete - 990104010F	R\$ 167,00	R\$ 167,00
	1	Pç	Kit reparo - lacre azul - 507180010F	R\$ 15,00	R\$ 15,00
	1	pç	Tac 1390 agulha dist. E tempo 7d 125 KM/H - 13903000600F	R\$ 73,00	R\$ 73,00
	1	PÇ	Tac 1390 conjunto lâmina - 7 d - T18010104100F	R\$ 101,00	R\$ 101,00
	1	PÇ	Tac 1390 moldura frontal 1d/7d BA - 13905110000F	R\$ 129,00	R\$ 129,00
	<b>TOTAL DAS PEÇAS</b>			<b>R\$ 485,00</b>	
	1	SV	Taxa de selagem	R\$ 26,74	R\$ 26,74
	1	SV	Serviço de selagem	R\$ 56,75	R\$ 56,75
	1	SV	Serviço de ensaio	R\$ 172,50	R\$ 172,50
	1	SV	Mão de obra de limpeza e ajuste tacógrafo	R\$ 186,67	R\$ 186,67
	<b>TOTAL DOS SERVIÇOS</b>			<b>R\$ 442,66</b>	
	<b>TOTAL DO ITEM 01</b>			<b>R\$ 927,66</b>	
	<b>FORD CARGO 1517 F 2005/2005 PLACAS DBS-2354 - Patrimônio nº 8006 - Serviços Municipais</b>				
ITEM	QTDE	UND	DESCRIÇÃO	UNIT	TOTAL
2	1	PÇ	Tac 1318 agulha distância 7d 125 KM/H - 13180202194000F	R\$ 72,67	R\$ 72,67
	1	PÇ	Tac 1318 agulha tempo 7D 125 KM/H - 1318022195000F	R\$ 72,67	R\$ 72,67
	1	PÇ	Tac 1318 agulha velocidade 7d 125 KM/H - 13180202193000F	R\$ 96,32	R\$ 96,32
	1	PÇ	Tac 1318 conjunto lâmina - 7 d - T18010104100F	R\$ 101,00	R\$ 101,00
	1	PÇ	Tac 1318 conjunto platina - C18020000F	R\$ 286,25	R\$ 286,25
	<b>TOTAL DAS PEÇAS</b>			<b>R\$ 628,90</b>	
	1	SV	Taxa de selagem	R\$ 26,74	R\$ 26,74
	1	SV	Serviço de selagem	R\$ 56,75	R\$ 56,75
	1	SV	Serviço de ensaio	R\$ 172,50	R\$ 172,50



**Divisão de Compras e Licitações**

(13) 3854-8700

compras@cajati.sp.gov.br



Prefeitura

**CAJATI**

EDUCAR PARA CRESCER.

1	SV	Mão de obra de limpeza e ajuste tacógrafo	R\$ 186,67	R\$ 186,67
<b>TOTAL DOS SERVIÇOS</b>			<b>R\$ 442,66</b>	
<b>TOTAL DO ITEM 02</b>			<b>R\$ 1.071,56</b>	

**FORD CARGO 1517 F 2002/2005 PLACAS DBS-2355 - Patrimônio nº 7979 - Serviços Municipais**

ITEM	QTDE	UND	DESCRIÇÃO	UNIT	TOTAL
3	1	PÇ	Kit reparo - lacre azul - 507180010F	R\$ 15,00	R\$ 15,00
	1	PÇ	Tac 1318 agulha tempo 7D 125 KM/H - 1318022195000F	R\$ 72,00	R\$ 72,00
	<b>TOTAL DAS PEÇAS</b>			<b>R\$ 87,00</b>	
	1	SV	Taxa de selagem	R\$ 26,74	R\$ 26,74
	1	SV	Serviço de selagem	R\$ 56,75	R\$ 56,75
	1	SV	Serviço de ensaio	R\$ 172,50	R\$ 172,50
	1	SV	Mão de obra de limpeza e ajuste tacógrafo	R\$ 186,67	R\$ 186,67
	<b>TOTAL DOS SERVIÇOS</b>			<b>R\$ 442,66</b>	
	<b>TOTAL DO ITEM 03</b>			<b>R\$ 529,66</b>	

**MICRO MB 115CV CAIO INDUSCAR 2009/2010 PLACAS DJL-2551 - Patrimônio nº 7987 - Educação**

ITEM	QTDE	UND	DESCRIÇÃO	UNIT	TOTAL
4	1	PÇ	Kit reparo - lacre azul - 507180010F	R\$ 15,00	R\$ 15,00
	<b>TOTAL DAS PEÇAS</b>			<b>R\$ 15,00</b>	
	1	SV	Taxa de selagem	R\$ 56,75	R\$ 56,75
	1	SV	Serviço de selagem	R\$ 172,50	R\$ 172,50
	1	SV	Serviço de ensaio	R\$ 186,67	R\$ 186,67
	1	SV	Mão de obra de limpeza e ajuste tacógrafo	R\$ 56,75	R\$ 56,75
	<b>TOTAL DOS SERVIÇOS</b>			<b>R\$ 442,66</b>	
<b>TOTAL DO ITEM 04</b>			<b>R\$ 457,66</b>		

**ÔNIBUS VW 15.190 MASCARELLO 2013/2014 PLACAS DJM-7654 - Patrimônio nº 7976 - Educação**

ITEM	QTDE	UND	DESCRIÇÃO	UNIT	TOTAL
5	1	PÇ	Seva cronotacógrafo digital DT1050C	R\$ 1.850,00	R\$ 1.850,00
	<b>TOTAL DAS PEÇAS</b>			<b>R\$ 1.850,00</b>	
	1	SV	Taxa de selagem	R\$ 26,74	R\$ 26,74
	1	SV	Serviço de selagem	R\$ 56,75	R\$ 56,75
	1	SV	Serviço de ensaio	R\$ 172,50	R\$ 172,50
	1	SV	Mão de obra de limpeza e ajuste tacógrafo	R\$ 240,00	R\$ 240,00
	<b>TOTAL DOS SERVIÇOS</b>			<b>R\$ 495,99</b>	
<b>TOTAL DO ITEM 05</b>			<b>R\$ 2.345,99</b>		

**MICRO VW 8-160 MASC GRANMINI 2013/2014 PLACAS DJM-7722 - Patrimônio nº 7967 - Educação**

ITEM	QTDE	UND	DESCRIÇÃO	UNIT	TOTAL
6	1	PÇ	Kit reparo - lacre azul - 507180010F	R\$ 15,00	R\$ 15,00
	1	PÇ	Tac 1390 agulha dist. E tempo 1d 125 KM/H - 13223001200F	R\$ 77,00	R\$ 77,00
	1	PÇ	Tac 1390 agulha velocidade 1d 125 KM/H - 13223001400F	R\$ 76,33	R\$ 76,33



**Divisão de Compras e Licitações**

(13) 3854-8700

compras@cajati.sp.gov.br



Prefeitura

**CAJATI**

EDUCAR PARA CRESCER.

1	Pç	Tac 1390 ima do relógio - 13228421601F	R\$ 91,00	R\$ 91,00
<b>TOTAL DAS PEÇAS</b>			<b>R\$ 259,33</b>	
1	SV	Taxa de selagem	R\$ 26,74	R\$ 26,74
1	SV	Serviço de selagem	R\$ 56,75	R\$ 56,75
1	SV	Serviço de ensaio	R\$ 172,50	R\$ 172,50
1	SV	Mão de obra de limpeza e ajuste tacógrafo	R\$ 186,67	R\$ 186,67
<b>TOTAL DOS SERVIÇOS</b>			<b>R\$ 442,66</b>	
<b>TOTAL DO ITEM 06</b>			<b>R\$ 701,99</b>	

**MB SPRINTER 415 CDI 2.2 AMB RONTAM 2012/2013 PLACAS DJP-9691 - Patrimônio nº 7954 - Saúde**

ITEM	QTDE	UND	DESCRIÇÃO	UNIT	TOTAL
7	2	Pç	Seva fita diagrama branca lisa SVT3000A	R\$ 33,00	R\$ 66,00
	<b>TOTAL DAS PEÇAS</b>			<b>R\$ 66,00</b>	
	1	SV	Taxa de selagem	R\$ 26,74	R\$ 26,74
	1	SV	Serviço de selagem	R\$ 56,75	R\$ 56,75
	1	SV	Serviço de ensaio	R\$ 172,50	R\$ 172,50
	1	SV	Mão de obra de limpeza e ajuste tacógrafo	R\$ 240,00	R\$ 240,00
	<b>TOTAL DOS SERVIÇOS</b>			<b>R\$ 495,99</b>	
	<b>TOTAL DO ITEM 07</b>			<b>R\$ 561,99</b>	

**MICRO MB LO 812 MPOLO VICINO 2009/2010 PLACAS EEF-7882 - Patrimônio nº 7968 - Educação**

ITEM	QTDE	UND	DESCRIÇÃO	UNIT	TOTAL
8	1	Pç	Kit reparo - lacre azul - 507180010F	R\$ 15,00	R\$ 15,00
	<b>TOTAL DAS PEÇAS</b>			<b>R\$ 15,00</b>	
	1	SV	Taxa de selagem	R\$ 26,74	R\$ 26,74
	1	SV	Serviço de selagem	R\$ 56,75	R\$ 56,75
	1	SV	Serviço de ensaio	R\$ 172,50	R\$ 172,50
	1	SV	Mão de obra de limpeza e ajuste tacógrafo	R\$ 186,67	R\$ 186,67
	<b>TOTAL DOS SERVIÇOS</b>			<b>R\$ 442,66</b>	
	<b>TOTAL DO ITEM 08</b>			<b>R\$ 457,66</b>	

**FORD CARGO 712 BAÚ 2009/2010 PLACAS EGI-4262 - Patrimônio nº 8007 - Serviços Municipais**

ITEM	QTDE	UND	DESCRIÇÃO	UNIT	TOTAL
9	1	Pç	Kit reparo - lacre azul - 507180010F	R\$ 15,00	R\$ 15,00
	1	Pç	Tac 1318 agulha tempo 7d 125 KM/H - 13180202195000F	R\$ 72,00	R\$ 72,00
	1	Pç	Tac 1390 agulha velocidade 7d 125 KM/H - 13903000400F	R\$ 73,00	R\$ 73,00
	<b>TOTAL DAS PEÇAS</b>			<b>R\$ 160,00</b>	
	1	SV	Taxa de selagem	R\$ 26,74	R\$ 26,74
	1	SV	Serviço de selagem	R\$ 56,75	R\$ 56,75
	1	SV	Serviço de ensaio	R\$ 172,50	R\$ 172,50
	1	SV	Mão de obra de limpeza e ajuste tacógrafo	R\$ 186,67	R\$ 186,67
	<b>TOTAL DOS SERVIÇOS</b>			<b>R\$ 442,66</b>	



TOTAL DO ITEM 09				R\$ 602,66	
MICRO VOLARE W8 2009/2010 PLACAS EGI - 4267 - Patrimônio nº 7969 - Social					
ITEM	QTDE	UND	DESCRIÇÃO	UNIT	TOTAL
10	1	PÇ	Kit reparo - lacre azul - 507180010F	R\$ 15,00	R\$ 15,00
	1	PÇ	Tac 1308 tampa conexão elétrica - 110034009F	R\$ 41,00	R\$ 41,00
	1	PÇ	Tac 1390 agulha dist. E tempo 1d 125 KM/H - 13223001200F	R\$ 77,00	R\$ 77,00
	1	PÇ	Tac 1390 agulha velocidade 1d 125 KM/H - 13223001400F	R\$ 76,33	R\$ 76,33
	1	PÇ	Tac 1390 eixo de transição - 13228400201F	R\$ 60,00	R\$ 60,00
	1	PÇ	Tac 1390 ima do relógio - 13228421601F	R\$ 91,00	R\$ 91,00
	<b>TOTAL DAS PEÇAS</b>			<b>R\$ 360,33</b>	
	1	SV	Taxa de selagem	R\$ 26,74	R\$ 26,74
	1	SV	Serviço de selagem	R\$ 56,75	R\$ 56,75
	1	SV	Serviço de ensaio	R\$ 172,50	R\$ 172,50
	1	SV	Mão de obra de limpeza e ajuste tacógrafo	R\$ 186,67	R\$ 186,67
	<b>TOTAL DOS SERVIÇOS</b>			<b>R\$ 442,66</b>	
	<b>TOTAL DO ITEM 10</b>			<b>R\$ 802,99</b>	
MICRO VOLARE W8 2009/2010 PLACAS EGI-4268 - Patrimônio nº 7970 - Educação					
ITEM	QTDE	UND	DESCRIÇÃO	UNIT	TOTAL
11	1	PÇ	Kit reparo - lacre azul - 507180010F	R\$ 15,00	R\$ 15,00
	1	PÇ	Tac 1390 agulha dist. E tempo 1d 125 KM/H - 13223001200F	R\$ 77,00	R\$ 77,00
	1	PÇ	Tac 1390 agulha velocidade 1d 125 KM/H - 13223001400F	R\$ 76,33	R\$ 76,33
	1	PÇ	Tac 1390 conj. Lâmina 7d - 13908401402F	R\$ 72,00	R\$ 72,00
	1	PÇ	Tac 1390 eixo de transição - 13228400201F	R\$ 60,00	R\$ 60,00
	1	PÇ	Tac 1390 ima do relógio - 13228421601F	R\$ 91,00	R\$ 91,00
	1	PÇ	Tac 1390 trilhos da carcaça - 13248430007F	R\$ 111,13	R\$ 111,13
	<b>TOTAL DAS PEÇAS</b>			<b>R\$ 502,46</b>	
	1	SV	Taxa de selagem	R\$ 26,74	R\$ 26,74
	1	SV	Serviço de selagem	R\$ 56,75	R\$ 56,75
	1	SV	Serviço de ensaio	R\$ 172,50	R\$ 172,50
	1	SV	Mão de obra de limpeza e ajuste tacógrafo	R\$ 186,67	R\$ 186,67
	<b>TOTAL DOS SERVIÇOS</b>			<b>R\$ 442,66</b>	
<b>TOTAL DO ITEM 11</b>			<b>R\$ 945,12</b>		
MICRO VOLARE W8 2009/2010 PLACAS EGI-4269 - Patrimônio nº 7971 - Educação					
ITEM	QTDE	UND	DESCRIÇÃO	UNIT	TOTAL
12	1	PÇ	Kit reparo - lacre azul - 507180010F	R\$ 15,00	R\$ 15,00
	1	PÇ	Tac 1390 ima do relógio - 13228421601F	R\$ 91,00	R\$ 91,00
	1	PÇ	Tac 1390 trilhos da carcaça - 13248430007F	R\$ 148,13	R\$ 148,13
<b>TOTAL DAS PEÇAS</b>			<b>R\$ 254,13</b>		



**Divisão de Compras e Licitações**

(13) 3854-8700

compras@cajati.sp.gov.br



Prefeitura

**CAJATI**

EDUCAR PARA CRESCER.

1	SV	Taxa de selagem	R\$ 26,74	R\$ 26,74
1	SV	Serviço de selagem	R\$ 56,75	R\$ 56,75
1	SV	Serviço de ensaio	R\$ 172,50	R\$ 172,50
1	SV	Mão de obra de limpeza e ajuste tacógrafo	R\$ 186,67	R\$ 186,67
<b>TOTAL DOS SERVIÇOS</b>			<b>R\$ 442,66</b>	
<b>TOTAL DO ITEM 12</b>			<b>R\$ 696,78</b>	

**MICRO VOLARE W8 2009/2010 PLACAS EGI-4270 - Patrimônio nº 7988 - Educação**

ITEM	QTDE	UND	DESCRIÇÃO	UNIT	TOTAL
13	1	PÇ	Kit reparo - lacre azul - 507180010F	R\$ 15,00	R\$ 15,00
	1	PÇ	Tac 1390 moldura frontal 1d/7d BA - 13905110000F	R\$ 129,00	R\$ 129,00
	1	PÇ	Tac 1390 suporte de fixação - 140695004F	R\$ 35,00	R\$ 35,00
	1	PÇ	Tac 1390 tampa do disco 7d - 13903310301F	R\$ 57,05	R\$ 57,05
	<b>TOTAL DAS PEÇAS</b>			<b>R\$ 236,05</b>	
	1	SV	Taxa de selagem	R\$ 26,74	R\$ 26,74
	1	SV	Serviço de selagem	R\$ 56,75	R\$ 56,75
	1	SV	Serviço de ensaio	R\$ 172,50	R\$ 172,50
	1	SV	Mão de obra de limpeza e ajuste tacógrafo	R\$ 186,67	R\$ 186,67
	<b>TOTAL DOS SERVIÇOS</b>			<b>R\$ 442,66</b>	
	<b>TOTAL DO ITEM 13</b>			<b>R\$ 678,71</b>	

**FORD CARGO 2628E 6x4 2009/2010 PLACAS EGI-4277 - Patrimônio nº 7990 - Serviços Municipais**

ITEM	QTDE	UND	DESCRIÇÃO	UNIT	TOTAL
14	1	PÇ	Kit reparo - lacre azul - 507180010F	R\$ 15,00	R\$ 15,00
	1	PÇ	Tac 1308 / Tac 1310 / Tac 1318 anel trava disco - 121028015F	R\$ 17,00	R\$ 17,00
	<b>TOTAL DAS PEÇAS</b>			<b>R\$ 32,00</b>	
	1	SV	Taxa de selagem	R\$ 26,74	R\$ 26,74
	1	SV	Serviço de selagem	R\$ 56,75	R\$ 56,75
	1	SV	Serviço de ensaio	R\$ 172,50	R\$ 172,50
	1	SV	Mão de obra de limpeza e ajuste tacógrafo	R\$ 186,67	R\$ 186,67
	<b>TOTAL DOS SERVIÇOS</b>			<b>R\$ 442,66</b>	
	<b>TOTAL DO ITEM 14</b>			<b>R\$ 474,66</b>	

**FORD CARGO 2628E 6x4 2009/2010 PLACAS EGI-4278 - Patrimônio nº 17042 - Serviços Municipais**

ITEM	QTDE	UND	DESCRIÇÃO	UNIT	TOTAL
15	1	PÇ	Kit reparo - lacre azul - 507180010F	R\$ 15,00	R\$ 15,00
	<b>TOTAL DAS PEÇAS</b>			<b>R\$ 15,00</b>	
	1	SV	Taxa de selagem	R\$ 26,74	R\$ 26,74
	1	SV	Serviço de selagem	R\$ 56,75	R\$ 56,75
	1	SV	Serviço de ensaio	R\$ 172,50	R\$ 172,50
	1	SV	Mão de obra de limpeza e ajuste tacógrafo	R\$ 186,67	R\$ 186,67
	<b>TOTAL DOS SERVIÇOS</b>			<b>R\$ 442,66</b>	



TOTAL DO ITEM 15					R\$ 457,66	
<b>FORD CARGO 4532 2010/2010 PLACAS EGI-4279 - Patrimônio nº 7997 - Serviços Municipais</b>						
ITEM	QTDE	UND	DESCRIÇÃO	UNIT		TOTAL
16	1	PÇ	Kit reparo - lacre azul - 507180010F	R\$	15,00	R\$ 15,00
	TOTAL DAS PEÇAS			R\$ 15,00		
	1	SV	Taxa de selagem	R\$	26,74	R\$ 26,74
	1	SV	Serviço de selagem	R\$	56,75	R\$ 56,75
	1	SV	Serviço de ensaio	R\$	172,50	R\$ 172,50
	1	SV	Mão de obra de limpeza e ajuste tacógrafo	R\$	186,67	R\$ 186,67
	TOTAL DOS SERVIÇOS			R\$ 442,66		
	TOTAL DO ITEM 16			R\$ 457,66		
<b>ÔNIBUS VW 17.230 COMIL/SVELTO 2010/2011 PLACAS EGI-4286 - Patrimônio nº 17038 - Educação</b>						
ITEM	QTDE	UND	DESCRIÇÃO	UNIT		TOTAL
17	1	PÇ	Kit reparo - lacre azul - 507180010F	R\$	15,00	R\$ 15,00
	1	PÇ	Tac 1390 conjunto display - 24V - azul - RDS - A2C80643300F	R\$	428,23	R\$ 428,23
	1	Pç	Tac 1390 ima do relógio - 13228421601F	R\$	91,00	R\$ 91,00
	1	PÇ	Tac 1390 moldura frontal 1d/7d BA - 13905110000F	R\$	129,00	R\$ 129,00
	1	PÇ	Tac 1390 placa - 24V/Eaton/Red/K-Line - RDS	R\$	1.128,05	R\$ 1.128,05
	TOTAL DAS PEÇAS			R\$ 1.791,28		
	1	SV	Taxa de selagem	R\$	26,74	R\$ 26,74
	1	SV	Serviço de selagem	R\$	56,75	R\$ 56,75
	1	SV	Serviço de ensaio	R\$	172,50	R\$ 172,50
	1	SV	Mão de obra de limpeza e ajuste tacógrafo	R\$	186,67	R\$ 186,67
	TOTAL DOS SERVIÇOS			R\$ 442,66		
	TOTAL DO ITEM 17			R\$ 2.233,93		
<b>ÔNIBUS VW 17.230 COMIL/SVELTO 2010/2011 PLACAS EGI-4287 - Patrimônio nº 7977 - Educação</b>						
ITEM	QTDE	UND	DESCRIÇÃO	UNIT		TOTAL
18	1	PÇ	Kit reparo - lacre azul - 507180010F	R\$	15,00	R\$ 15,00
	1	PÇ	Tac 1390 agulha dist. E tempo 7d 125 KM/H - 13903000600F	R\$	75,67	R\$ 75,67
	1	PÇ	Tac 1390 agulha de velocidade 7d 125 KM/H - 1390300400F	R\$	75,00	R\$ 75,00
	1	PÇ	Tac 1390 conjunto lâmina - 7 d - 13908401402F	R\$	72,00	R\$ 72,00
	1	PÇ	Tac 1390 ima do relógio - 13228421601F	R\$	91,00	R\$ 91,00
	TOTAL DAS PEÇAS			R\$ 328,67		
	1	SV	Taxa de selagem	R\$	26,74	R\$ 26,74
	1	SV	Serviço de selagem	R\$	56,75	R\$ 56,75
	1	SV	Serviço de ensaio	R\$	172,50	R\$ 172,50
	1	SV	Mão de obra de limpeza e ajuste tacógrafo	R\$	186,67	R\$ 186,67



			TOTAL DOS SERVIÇOS	R\$ 442,66		
			TOTAL DO ITEM 18	R\$ 771,32		
<b>FORD TRANSIT 350L 2.4 2011/2011 PLACAS EGI-4289 - Patrimônio nº8055 - Educação</b>						
ITEM	QTDE	UND	DESCRIÇÃO	UNIT	TOTAL	
19	1	PÇ	Kit reparo - lacre azul - 507180010F	R\$ 15,00	R\$ 15,00	
	1	PÇ	Tac 1390 agulha dist. E tempo 7d 180 KM/H - 13903001101F	R\$ 77,00	R\$ 77,00	
	1	PÇ	Tac 1390 agulha velocidade 7d 180/H - 13903000801F	R\$ 76,00	R\$ 76,00	
	1	PÇ	Tac 1390 eixo de transição - 13228400201F	R\$ 60,00	R\$ 60,00	
				<b>TOTAL DAS PEÇAS</b>	<b>R\$ 228,00</b>	
	1	SV	Taxa de selagem	R\$ 26,74	R\$ 26,74	
	1	SV	Serviço de selagem	R\$ 56,75	R\$ 56,75	
	1	SV	Serviço de ensaio	R\$ 172,50	R\$ 172,50	
	1	SV	Mão de obra de limpeza e ajuste tacógrafo	R\$ 186,67	R\$ 186,67	
				<b>TOTAL DOS SERVIÇOS</b>	<b>R\$ 442,66</b>	
				<b>TOTAL DO ITEM 19</b>	<b>R\$ 670,66</b>	
	<b>FORD CARGO 1519 BAÚ 2012/2013 PLACAS EHE-5452 - Patrimônio nº 17919 - Serviços Municipais</b>					
ITEM	QTDE	UND	DESCRIÇÃO	UNIT	TOTAL	
20	1	PÇ	Kit reparo - lacre azul - 507180010F	R\$ 15,00	R\$ 15,00	
	1	PÇ	Tac 1390 agulha dist. E tempo 1d 125 KM/H - 13223001200F	R\$ 77,00	R\$ 77,00	
	1	PÇ	Tac 1390 agulha velocidade 1d 125 KM/H - 13223001400F	R\$ 76,33	R\$ 76,33	
	1	PÇ	Tac 1390 conj. Lâmina 7d - 13908401402F	R\$ 72,00	R\$ 72,00	
	1	PÇ	Tac 1390 eixo de transição - 13228400201F	R\$ 60,00	R\$ 60,00	
	1	PÇ	Tac 1390 ima do relógio - 13228421601F	R\$ 91,00	R\$ 91,00	
	1	PÇ	Tac 1390 tampa do disco 1d - 13903300400F	R\$ 85,00	R\$ 85,00	
				<b>TOTAL DAS PEÇAS</b>	<b>R\$ 476,33</b>	
	1	SV	Taxa de selagem	R\$ 26,74	R\$ 26,74	
	1	SV	Serviço de selagem	R\$ 56,75	R\$ 56,75	
	1	SV	Serviço de ensaio	R\$ 172,50	R\$ 172,50	
	1	SV	Mão de obra de limpeza e ajuste tacógrafo	R\$ 186,67	R\$ 186,67	
				<b>TOTAL DOS SERVIÇOS</b>	<b>R\$ 442,66</b>	
				<b>TOTAL DO ITEM 20</b>	<b>R\$ 918,99</b>	
<b>FORD CARGO 1319 2012/2013 PLACAS EHE-5454 - Patrimônio nº 8009 - Serviços Municipais</b>						
ITEM	QTDE	UND	DESCRIÇÃO	UNIT	TOTAL	
21	1	PÇ	Kit reparo - lacre azul - 507180010F	R\$ 15,00	R\$ 15,00	
				<b>TOTAL DAS PEÇAS</b>	<b>R\$ 15,00</b>	
	1	SV	Taxa de selagem	R\$ 26,74	R\$ 26,74	
	1	SV	Serviço de selagem	R\$ 56,75	R\$ 56,75	
	1	SV	Serviço de ensaio	R\$ 172,50	R\$ 172,50	



**Divisão de Compras e Licitações**

(13) 3854-8700

compras@cajati.sp.gov.br



Prefeitura

**CAJATI**

EDUCAR PARA CRESCER.

1	SV	Mão de obra de limpeza e ajuste tacógrafo	R\$ 186,67	R\$ 186,67
<b>TOTAL DOS SERVIÇOS</b>			<b>R\$ 442,66</b>	
<b>TOTAL DO ITEM 21</b>			<b>R\$ 457,66</b>	

**ÔNIBUS VW 15.190 EOD CAIO 2012/2012 PLACAS EHE-5455 - Patrimônio nº 7975 - Educação**

ITEM	QTDE	UND	DESCRIÇÃO	UNIT	UNIT
22	1	PÇ	Kit reparo - lacre azul - 507180010F	R\$ 15,00	R\$ 15,00
	1	PÇ	Tac 1390 agulha dist. E tempo 1d 125 KM/H - 13223001200F	R\$ 77,00	R\$ 77,00
	1	PÇ	Tac 1390 agulha velocidade 1d 125 KM/H - 13223001400F	R\$ 76,33	R\$ 76,33
	1	PÇ	Tac 1390 eixo de transição - 13228400201F	R\$ 60,00	R\$ 60,00
	1	PÇ	Tac 1390 ima do relógio - 13228421601F	R\$ 91,00	R\$ 91,00
	1	PÇ	Tac 1390 platina simples - 13248405011F	R\$ 226,20	R\$ 226,20
	1	PÇ	Tac 1390 tampa do disco 1 d - 13903300400F	R\$ 85,00	R\$ 85,00
	<b>TOTAL DAS PEÇAS</b>			<b>R\$ 630,54</b>	
	1	SV	Taxa de selagem	R\$ 26,74	R\$ 26,74
	1	SV	Serviço de selagem	R\$ 56,75	R\$ 56,75
	1	SV	Serviço de ensaio	R\$ 172,50	R\$ 172,50
	1	SV	Mão de obra de limpeza e ajuste tacógrafo	R\$ 186,67	R\$ 186,67
	<b>TOTAL DOS SERVIÇOS</b>			<b>R\$ 442,66</b>	
	<b>TOTAL DO ITEM 22</b>			<b>R\$ 1.073,19</b>	

**ÔNIBUS MB 15.190 EOD MARCOPOLO 2012/2012 - Placas EHE-5457 - Patrimônio nº 7973 - Educação**

ITEM	QTDE	UND	DESCRIÇÃO	UNIT	TOTAL
23	1	PÇ	Kit reparo - lacre azul - 507180010F	R\$ 15,00	R\$ 15,00
	1	PÇ	Tac 1390 eixo de transição - 13228400201F	R\$ 60,00	R\$ 60,00
	1	PÇ	Tac 1390 ima do relógio - 13228421601F	R\$ 91,00	R\$ 91,00
	<b>TOTAL DAS PEÇAS</b>			<b>R\$ 166,00</b>	
	1	SV	Taxa de selagem	R\$ 26,74	R\$ 26,74
	1	SV	Serviço de selagem	R\$ 56,75	R\$ 56,75
	1	SV	Serviço de ensaio	R\$ 172,50	R\$ 172,50
	1	SV	Mão de obra de limpeza e ajuste tacógrafo	R\$ 186,67	R\$ 186,67
	<b>TOTAL DOS SERVIÇOS</b>			<b>R\$ 442,66</b>	
	<b>TOTAL DO ITEM 23</b>			<b>R\$ 608,66</b>	

**FORD CARGO 2629 6x4 2013/2013 PLACAS EHE-5461 - Patrimônio nº 7991 - Serviços Municipais**

ITEM	QTDE	UND	DESCRIÇÃO	UNIT	TOTAL
24	1	PÇ	Kit reparo - lacre azul - 507180010F	R\$ 15,00	R\$ 15,00
	1	PÇ	Tac 1390 agulha velocidade 7d 125 KM/H - 13903000400F	R\$ 73,00	R\$ 73,00
	1	PÇ	Tac 1390 eixo de transição - 13228400201F	R\$ 60,00	R\$ 60,00
	1	PÇ	Tac 1390 ima do relógio - 13228421601F	R\$ 91,00	R\$ 91,00
	<b>TOTAL DAS PEÇAS</b>			<b>R\$ 239,00</b>	
	1	SV	Taxa de selagem	R\$ 26,74	R\$ 26,74





**Divisão de Compras e Licitações**

(13) 3854-8700

compras@cajati.sp.gov.br



Prefeitura

**CAJATI**

EDUCAR PARA CRESCER.

1	SV	Serviço de selagem	R\$ 56,75	R\$ 56,75
1	SV	Serviço de ensaio	R\$ 172,50	R\$ 172,50
1	SV	Mão de obra de limpeza e ajuste tacógrafo	R\$ 186,67	R\$ 186,67
<b>TOTAL DOS SERVIÇOS</b>			<b>R\$ 442,66</b>	
<b>TOTAL DO ITEM 24</b>			<b>R\$ 681,66</b>	

**IVECO VERTIS 130V19 2013/2014 PLACAS EHE-5462 - Patrimônio nº 8066 - Serviços Municipais**

ITEM	QTDE	UND	DESCRIÇÃO	UNIT	TOTAL
25	1	PÇ	Kit reparo - lacre azul - 507180010F	R\$ 15,00	R\$ 15,00
	1	PÇ	Tac 1390 eixo de transição - 13228400201F	R\$ 60,00	R\$ 60,00
	1	PÇ	Tac 1390 ima do relógio - 13228421601F	R\$ 91,00	R\$ 91,00
	<b>TOTAL DAS PEÇAS</b>			<b>R\$ 166,00</b>	
	1	SV	Taxa de selagem	R\$ 26,74	R\$ 26,74
	1	SV	Serviço de selagem	R\$ 56,75	R\$ 56,75
	1	SV	Serviço de ensaio	R\$ 172,50	R\$ 172,50
	1	SV	Mão de obra de limpeza e ajuste tacógrafo	R\$ 186,67	R\$ 186,67
	<b>TOTAL DOS SERVIÇOS</b>			<b>R\$ 442,66</b>	
	<b>TOTAL DO ITEM 25</b>			<b>R\$ 608,66</b>	

**FORD CARGO 2629 6x4 2014/2014 PLACAS FRK-6471 - Patrimônio nº 8002 - Serviços Municipais**

ITEM	QTDE	UND	DESCRIÇÃO	UNIT	TOTAL
26	2	PÇ	Bvdr fita diagrama - A2C80441100F	R\$ 53,00	R\$ 106,00
	<b>TOTAL DAS PEÇAS</b>			<b>R\$ 106,00</b>	
	1	SV	Taxa de selagem	R\$ 26,74	R\$ 26,74
	1	SV	Serviço de selagem	R\$ 56,75	R\$ 56,75
	1	SV	Serviço de ensaio	R\$ 172,50	R\$ 172,50
	1	SV	Mão de obra de limpeza e ajuste tacógrafo	R\$ 240,00	R\$ 240,00
	<b>TOTAL DOS SERVIÇOS</b>			<b>R\$ 495,99</b>	
	<b>TOTAL DO ITEM 26</b>			<b>R\$ 601,99</b>	

**INTERNATIONAL 4400P7 6X4 2014/2014 PLACAS FTP-3191 - Patrimônio nº 8004 - Serviços Municipais**

ITEM	QTDE	UND	DESCRIÇÃO	UNIT	TOTAL
27	1	PÇ	Conjunto chicote completo - 990104010F	R\$ 167,00	R\$ 167,00
	1	PÇ	Sensor Hall SK009AB	R\$ 245,00	R\$ 245,00
	1	PÇ	Seva cronotacógrafo digital DT1050C	R\$ 1.900,00	R\$ 1.900,00
	<b>TOTAL DAS PEÇAS</b>			<b>R\$ 2.312,00</b>	
	1	SV	Taxa de selagem	R\$ 26,74	R\$ 26,74
	1	SV	Serviço de selagem	R\$ 56,75	R\$ 56,75
	1	SV	Serviço de ensaio	R\$ 172,50	R\$ 172,50
	1	SV	Mão de obra de limpeza e ajuste tacógrafo	R\$ 240,00	R\$ 240,00
	<b>TOTAL DOS SERVIÇOS</b>			<b>R\$ 495,99</b>	
	<b>TOTAL DO ITEM 27</b>			<b>R\$ 2.807,99</b>	

**ÔNIBUS MB 1519 CAIO 2014/2014 PLACAS FTT-7331 - Patrimônio nº 7974 - Educação**



**Divisão de Compras e Licitações**

(13) 3854-8700

compras@cajati.sp.gov.br



Prefeitura

**CAJATI**

EDUCAR PARA CRESCER.

ITEM	QTDE	UND	DESCRIÇÃO	UNIT	TOTAL
28	1	PÇ	Kit reparo - lacre azul - 507180010F	R\$ 15,00	R\$ 15,00
	1	PÇ	Tac 1390 agulha dist. E tempo 1d 125 KM/H - 13223001200F	R\$ 77,00	R\$ 77,00
	1	PÇ	Tac 1390 agulha velocidade 1d 125 KM/H - 13223001400F	R\$ 76,33	R\$ 76,33
	1	PÇ	Tac 1390 conj. Lâmina 7d - 13908401402F	R\$ 72,00	R\$ 72,00
	1	PÇ	Tac 1390 eixo de transição - 13228400201F	R\$ 60,00	R\$ 60,00
	1	PÇ	Tac 1390 ima do relógio - 13228421601F	R\$ 91,00	R\$ 91,00
	1	PÇ	Tac 1390 tampa do disco 1d - 13903300400F	R\$ 85,00	R\$ 85,00
	<b>TOTAL DAS PEÇAS</b>			<b>R\$ 476,33</b>	
	1	SV	Taxa de selagem	R\$ 26,74	R\$ 26,74
	1	SV	Serviço de selagem	R\$ 56,75	R\$ 56,75
	1	SV	Serviço de ensaio	R\$ 172,50	R\$ 172,50
	1	SV	Mão de obra de limpeza e ajuste tacógrafo	R\$ 186,67	R\$ 186,67
	<b>TOTAL DOS SERVIÇOS</b>			<b>R\$ 442,66</b>	
	<b>TOTAL DO ITEM 28</b>			<b>R\$ 918,99</b>	

**MICRO VOLARE V8L 4X4 2014/2014 PLACAS FUH-6246 - Patrimônio nº 7980 - Educação**

ITEM	QTDE	UND	DESCRIÇÃO	UNIT	TOTAL
29	1	PÇ	Kit reparo - lacre azul - 507180010F	R\$ 15,00	R\$ 15,00
	2	pç	Seva fita diagrama pré impressa SVT3000A - 10933	R\$ 33,00	R\$ 66,00
	<b>TOTAL DAS PEÇAS</b>			<b>R\$ 81,00</b>	
	1	SV	Taxa de selagem	R\$ 26,74	R\$ 26,74
	1	SV	Serviço de selagem	R\$ 56,75	R\$ 56,75
	1	SV	Serviço de ensaio	R\$ 172,50	R\$ 172,50
	1	SV	Mão de obra de limpeza e ajuste tacógrafo	R\$ 240,00	R\$ 240,00
	<b>TOTAL DOS SERVIÇOS</b>			<b>R\$ 495,99</b>	
<b>TOTAL DO ITEM 29</b>			<b>R\$ 576,99</b>		

**CITROEN JUMPER MINIBUS TA 2.3 2014/2014 PLACAS FUM - 0813 - Patrimônio nº 7965 - Saúde**

ITEM	QTDE	UND	DESCRIÇÃO	UNIT	TOTAL
30	2	PÇ	Bvdr fita diagrama - A2C80441100F	R\$ 53,00	R\$ 106,00
	<b>TOTAL DAS PEÇAS</b>			<b>R\$ 106,00</b>	
	1	SV	Taxa de selagem	R\$ 26,74	R\$ 26,74
	1	SV	Serviço de selagem	R\$ 56,75	R\$ 56,75
	1	SV	Serviço de ensaio	R\$ 172,50	R\$ 172,50
	1	SV	Mão de obra de limpeza e ajuste tacógrafo	R\$ 240,00	R\$ 240,00
	<b>TOTAL DOS SERVIÇOS</b>			<b>R\$ 495,99</b>	
<b>TOTAL DO ITEM 30</b>			<b>R\$ 601,99</b>		

**ÔNIBUS VW 15.190 EOD MARCOPOLO 2014/2014 PLACAS FVT-3104 - Patrimônio nº 22634 - Educação**

ITEM	QTDE	UND	DESCRIÇÃO	UNIT	TOTAL
31	1	PÇ	Kit reparo - lacre azul - 507180010F	R\$ 15,00	R\$ 15,00



**Divisão de Compras e Licitações**

(13) 3854-8700

compras@cajati.sp.gov.br



Prefeitura

**CAJATI**

EDUCAR PARA CRESCER.

1	PÇ	Tac 1390 eixo de transição - 13228400201F	R\$ 60,00	R\$ 60,00
1	PÇ	Tac 1390 ima do relógio - 13228421601F	R\$ 91,00	R\$ 91,00
<b>TOTAL DAS PEÇAS</b>			<b>R\$ 166,00</b>	
1	SV	Taxa de selagem	R\$ 26,74	R\$ 26,74
1	SV	Serviço de selagem	R\$ 56,75	R\$ 56,75
1	SV	Serviço de ensaio	R\$ 172,50	R\$ 172,50
1	SV	Mão de obra de limpeza e ajuste tacógrafo	R\$ 186,67	R\$ 186,67
<b>TOTAL DOS SERVIÇOS</b>			<b>R\$ 442,66</b>	
<b>TOTAL DO ITEM 31</b>			<b>R\$ 608,66</b>	

**CITROEN JUMPER MINIBUS TA 2.3 2014/2014 PLACAS FWH-2475 - Patrimônio nº 8054 - Saúde**

ITEM	QTDE	UND	DESCRIÇÃO	UNIT	TOTAL
32	2	PÇ	Bvdr fita diagrama - A2C80441100F	R\$ 53,00	R\$ 106,00
	<b>TOTAL DAS PEÇAS</b>			<b>R\$ 106,00</b>	
	1	SV	Taxa de selagem	R\$ 26,74	R\$ 26,74
	1	SV	Serviço de selagem	R\$ 56,75	R\$ 56,75
	1	SV	Serviço de ensaio	R\$ 172,50	R\$ 172,50
	1	SV	Mão de obra de limpeza e ajuste tacógrafo	R\$ 240,00	R\$ 240,00
	<b>TOTAL DOS SERVIÇOS</b>			<b>R\$ 495,99</b>	
	<b>TOTAL DO ITEM 32</b>			<b>R\$ 601,99</b>	

**IVECO TECTOR 150E21 ATTACK 2015/2015 PLACAS FWL-3261 - Patrimônio nº 8000 - Serviços Municipais**

ITEM	QTDE	UND	DESCRIÇÃO	UNIT	TOTAL
33	1	PÇ	Kit reparo - lacre azul - 507180010F	R\$ 15,00	R\$ 15,00
	<b>TOTAL DAS PEÇAS</b>			<b>R\$ 15,00</b>	
	1	SV	Taxa de selagem	R\$ 26,74	R\$ 26,74
	1	SV	Serviço de selagem	R\$ 56,75	R\$ 56,75
	1	SV	Serviço de ensaio	R\$ 172,50	R\$ 172,50
	1	SV	Mão de obra de limpeza e ajuste tacógrafo	R\$ 186,67	R\$ 186,67
	<b>TOTAL DOS SERVIÇOS</b>			<b>R\$ 442,66</b>	
	<b>TOTAL DO ITEM 33</b>			<b>R\$ 457,66</b>	

**FORD CARGO 2423 6 x 2 Plataforma/Munck 2014/2015 placas FYB-4916 - Patrimônio nº 17041 - Serv. Mun.**

ITEM	QTDE	UND	DESCRIÇÃO	UNIT	TOTAL
34	2	PÇ	Bvdr fita diagrama - A2C80441100F	R\$ 53,00	R\$ 106,00
	1	PÇ	Kit reparo - lacre azul - 507180010F	R\$ 15,00	R\$ 15,00
	<b>TOTAL DAS PEÇAS</b>			<b>R\$ 121,00</b>	
	1	SV	Taxa de selagem	R\$ 26,74	R\$ 26,74
	1	SV	Serviço de selagem	R\$ 56,75	R\$ 56,75
	1	SV	Serviço de ensaio	R\$ 172,50	R\$ 172,50
	1	SV	Mão de obra de limpeza e ajuste tacógrafo	R\$ 240,00	R\$ 240,00
	<b>TOTAL DOS SERVIÇOS</b>			<b>R\$ 495,99</b>	



TOTAL DO ITEM 34				R\$ 616,99	
<b>FORD CARGO 1519B 4.462CC 2014/2014 PLACAS FRK-6570 - Patrimônio nº 8001 - Serviços Municipais</b>					
ITEM	QTDE	UND	DESCRIÇÃO	UNIT	TOTAL
35	1	PÇ	Kit reparo - lacre azul - 507180010F	R\$ 15,00	R\$ 15,00
	1	PÇ	Tac 1390 eixo de transição - 13228400201F	R\$ 60,00	R\$ 60,00
	1	PÇ	Tac 1390 ima do relógio - 13228421601F	R\$ 91,00	R\$ 91,00
	TOTAL DAS PEÇAS			R\$ 166,00	
	1	SV	Taxa de selagem	R\$ 26,74	R\$ 26,74
	1	SV	Serviço de selagem	R\$ 56,75	R\$ 56,75
	1	SV	Serviço de ensaio	R\$ 172,50	R\$ 172,50
	1	SV	Mão de obra de limpeza e ajuste tacógrafo	R\$ 186,67	R\$ 186,67
	TOTAL DOS SERVIÇOS			R\$ 442,66	
	TOTAL DO ITEM 35			R\$ 608,66	
<b>IVECO VERTIS 90V18 2015/2015 PLACAS GAI-6598 - Patrimônio nº 7978 - Serviços Municipais</b>					
ITEM	QTDE	UND	DESCRIÇÃO	UNIT	TOTAL
36	2	PÇ	Bvdr fita diagrama - A2C80441100F	R\$ 53,00	R\$ 106,00
	TOTAL DAS PEÇAS			R\$ 106,00	
	1	SV	Taxa de selagem	R\$ 26,74	R\$ 26,74
	1	SV	Serviço de selagem	R\$ 56,75	R\$ 56,75
	1	SV	Serviço de ensaio	R\$ 172,50	R\$ 172,50
	1	SV	Mão de obra de limpeza e ajuste tacógrafo	R\$ 220,00	R\$ 220,00
	TOTAL DOS SERVIÇOS			R\$ 475,99	
TOTAL DO ITEM 36			R\$ 581,99		
<b>IVECO DAILY 45S17 MINIBUS 2015/2016 PLACAS GCF-1757 - Patrimônio nº 8059 - Educação</b>					
ITEM	QTDE	UND	DESCRIÇÃO	UNIT	TOTAL
37	1	PÇ	Kit reparo - lacre azul - 507180010F	R\$ 15,00	R\$ 15,00
	TOTAL DAS PEÇAS			R\$ 15,00	
	1	SV	Taxa de selagem	R\$ 26,75	R\$ 26,75
	1	SV	Serviço de selagem	R\$ 56,75	R\$ 56,75
	1	SV	Serviço de ensaio	R\$ 172,50	R\$ 172,50
	1	SV	Mão de obra de limpeza e ajuste tacógrafo	R\$ 186,67	R\$ 186,67
	TOTAL DOS SERVIÇOS			R\$ 442,66	
TOTAL DO ITEM 37			R\$ 457,66		
<b>IVECO DAILY 45S17 MINIBUS 2016/2017 PLACAS GCR-3177 - Patrimônio nº 7950 - Saúde</b>					
ITEM	QTDE	UND	DESCRIÇÃO	UNIT	TOTAL
38	2	PÇ	Bvdr fita diagrama - A2C80441100F	R\$ 53,00	R\$ 106,00
	TOTAL DAS PEÇAS			R\$ 106,00	
	1	SV	Taxa de selagem	R\$ 26,74	R\$ 26,74
	1	SV	Serviço de selagem	R\$ 56,75	R\$ 56,75
	1	SV	Serviço de ensaio	R\$ 172,50	R\$ 172,50



**Divisão de Compras e Licitações**

(13) 3854-8700

compras@cajati.sp.gov.br



Prefeitura

**CAJATI**

EDUCAR PARA CRESCER.

1	SV	Mão de obra de limpeza e ajuste tacógrafo	R\$ 240,00	R\$ 240,00
<b>TOTAL DOS SERVIÇOS</b>			<b>R\$ 495,99</b>	
<b>TOTAL DO ITEM 38</b>			<b>R\$ 601,99</b>	

**IVECO DAILY 45S17 MINIBUS 2016/2016 PLACAS GHX-6833 - Patrimônio nº 8060 - Saúde**

ITEM	QTDE	UND	DESCRIÇÃO	UNIT	TOTAL
39	1	PÇ	Kit reparo - lacre azul - 507180010F	R\$ 15,00	R\$ 15,00
	1	PÇ	Tac 1390 agulha dist. E tempo 1d 125 KM/H - 13223001200F	R\$ 77,00	R\$ 77,00
	1	PÇ	Tac 1390 agulha velocidade 1d 125 KM/H - 13223001400F	R\$ 76,33	R\$ 76,33
	1	PÇ	Tac 1390 conj. Lâmina 7d - 13908401402F	R\$ 72,00	R\$ 72,00
	1	PÇ	Tac 1390 eixo de transição - 13228400201F	R\$ 60,00	R\$ 60,00
	<b>TOTAL DAS PEÇAS</b>			<b>R\$ 300,33</b>	
	1	SV	Taxa de selagem	R\$ 26,74	R\$ 26,74
	1	SV	Serviço de selagem	R\$ 56,75	R\$ 56,75
	1	SV	Serviço de ensaio	R\$ 172,50	R\$ 172,50
	1	SV	Mão de obra de limpeza e ajuste tacógrafo	R\$ 186,67	R\$ 186,67
	<b>TOTAL DOS SERVIÇOS</b>			<b>R\$ 442,66</b>	
	<b>TOTAL DO ITEM 39</b>			<b>R\$ 742,99</b>	

**FORD CARGO 2629 6x4 2018/2019 Placas FMC-9246 - Patrimônio nº 8005 - Serviços Municipais**

ITEM	QTDE	UND	DESCRIÇÃO	UNIT	TOTAL
40	2	PÇ	Bvdr fita diagrama - A2C80441100F	R\$ 53,00	R\$ 106,00
	<b>TOTAL DAS PEÇAS</b>			<b>R\$ 106,00</b>	
	1	SV	Taxa de selagem	R\$ 26,74	R\$ 26,74
	1	SV	Serviço de selagem	R\$ 56,75	R\$ 56,75
	1	SV	Serviço de ensaio	R\$ 172,50	R\$ 172,50
	1	SV	Mão de obra de limpeza e ajuste tacógrafo	R\$ 240,00	R\$ 240,00
	<b>TOTAL DOS SERVIÇOS</b>			<b>R\$ 495,99</b>	
	<b>TOTAL DO ITEM 40</b>			<b>R\$ 601,99</b>	

**RENAULT MASTER L3H2 2.3 2018/2019 Placas EWA-7378 - Patrimônio nº 8063 - Saúde**

ITEM	QTDE	UND	DESCRIÇÃO	UNIT	TOTAL
41	2	PÇ	Fip ffita diagrama	R\$ 41,00	R\$ 82,00
	<b>TOTAL DAS PEÇAS</b>			<b>R\$ 82,00</b>	
	1	SV	Taxa de selagem	R\$ 26,74	R\$ 26,74
	1	SV	Serviço de selagem	R\$ 56,75	R\$ 56,75
	1	SV	Serviço de ensaio	R\$ 172,50	R\$ 172,50
	1	SV	Mão de obra de limpeza e ajuste tacógrafo	R\$ 240,00	R\$ 240,00
	<b>TOTAL DOS SERVIÇOS</b>			<b>R\$ 495,99</b>	
	<b>TOTAL DO ITEM 41</b>			<b>R\$ 577,99</b>	

**FORD CARGO 1517 2010/2011 PLACAS EGI-4284 - Patrimônio nº 8003 - Serviços Municipais**

ITEM	QTDE	UND	DESCRIÇÃO	UNIT	TOTAL
------	------	-----	-----------	------	-------



42	1	PÇ	Kit reparo - lacre azul - 507180010F	R\$ 15,00	R\$ 15,00
	<b>TOTAL DAS PEÇAS</b>			<b>R\$ 15,00</b>	
	1	SV	Taxa de selagem	R\$ 26,74	R\$ 26,74
	1	SV	Serviço de selagem	R\$ 56,75	R\$ 56,75
	1	SV	Serviço de ensaio	R\$ 172,50	R\$ 172,50
	1	SV	Mão de obra de limpeza e ajuste tacógrafo	R\$ 186,67	R\$ 186,67
	<b>TOTAL DOS SERVIÇOS</b>			<b>R\$ 442,66</b>	
<b>TOTAL DO ITEM 42</b>			<b>R\$ 457,66</b>		

<b>TOTAL GERAL (42 ITENS)</b>	<b>R\$ 32.619,27</b>
-------------------------------	----------------------

**PAGAMENTO**

a) O pagamento será efetuado em até 15 (quinze) dias, contados da apresentação da nota fiscal fatura.

b) As notas fiscais faturas que apresentarem incorreções serão devolvidas à Contratada e seu vencimento ocorrerá 15 (quinze) dias após a data de sua apresentação válida.

c) O pagamento será feito mediante crédito em conta-corrente em nome da contratada em banco por ela indicado.

d) Os recursos orçamentários correrão por conta da seguinte dotação orçamentária:

Fonte de recursos:

Órgãos:

Fundo Municipal de Saúde

Unidades: Direção Técnica e Divisão de Apoio Administrativa

Código: 10.302.0028.2058 – Seção de Regulação e Transporte de Pacientes

Departamento de Educação e Cultura

Unidades: Divisão de Educação

Código: 12.361.0019.2040 – Manutenção da Seção de Transporte Escolar

Unidades: Divisão de Educação

Código: 12.361.0019.2037 – Manutenção do FUNDEB

Departamento de Serviços Municipais

Unidades: Direção de Infraestrutura Municipais

Código: 15.452.0002.2022 – Manutenção da Divisão de Infraestrutura

Departamento de Desenvolvimento e Assistência Social

Unidades: Divisão de Proteção Social

Código: 08.244.0033.2068 – Fundo Municipal de Assistência Social

3.3.90.30 – Material de Consumo e 3.3.90.39 – Outros Serviços de Terceiros – Pessoa Jurídica;

e) O local de realização dos serviços e o de fornecimento das peças é o indicado no Termo de Referência do edital – Anexo I do edital,

f) O prazo de realização dos serviços será de 45 (quarenta e cinco) dias, podendo ser prorrogado conforme legislação aplicável.



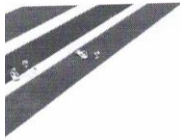

**DEPARTAMENTO DE SERVIÇOS MUNICIPAIS**

(13) 3854-4800 ~ (13) 3854 - 3821  
servicosmunicipais@cajati.sp.gov.br  
infraestruturamunicipal@cajati.sp.gov.br



Prefeitura

**CAJATI**

EDUCAR PARA CRESCER.

**01 – OBJETO**

**01.1** – Contratação de empresa especializada para prestação de serviços de reparo e aferição de cronotacógrafo para as vans, ônibus, micro-ônibus e caminhões, pertencentes à frota oficial da Prefeitura Municipal de Cajati.

**02 – JUSTIFICATIVA**

**02.1** – Os serviços a serem realizados, consistem basicamente em reparar e aferir os cronotacógrafos dos veículos oficiais, visando a obtenção do certificado de aferição junto ao INMETRO (instituto nacional de metrologia, qualidade e tecnologia) que são obrigatórios para veículos de transporte de passageiros e cargas.

**03 – DO LOCAL DA REALIZAÇÃO DOS SERVIÇOS**

**03.1** – Os serviços serão realizados nas dependências da contratada.

**03.2** – Os deslocamentos dos veículos, para realização de serviços contratados, para as dependências da contratada, até 50 (cinquenta) quilômetros serão de responsabilidade da contratante, acima desta distancia, o deslocamento será de responsabilidade da contratada, que deverá realizar em transporte apropriado (veículo de auto socorro).

**04 – DA GARANTIA DOS SERVIÇOS**

**04.1** – Os serviços realizados deverão ter garantia mínima de 06 meses.

**05 – DO PRAZO DE EXECUÇÃO DOS SERVIÇOS E VIGENCIA DO CONTRATO**

**05.1** – Prazo máximo pré-estabelecido para realização dos serviços: 45 dias uteis.

**05.2** – O contrato terá vigência de 4 meses.

**05.3** – O prazo a que se refere o item 05.1, poderá ser prorrogado uma vez, por período pré-estabelecido entre as partes (contratante e contratada), mediante solicitação fundamentada e entregue ao gestor do contrato designado para acompanhamento do processo/contrato antes do vencimento do prazo pré-estabelecido.

**06 – DO RECEBIMENTO E ACEITAÇÃO DOS SERVIÇOS**

**06.2** – O recebimento dos veículos, após a realização dos serviços previamente aprovados, não implica na sua aceitação definitiva, ficando dependente da verificação da qualidade dos serviços realizados pelo gestor do contrato.

**07 – DAS OBRIGAÇÕES DA CONTRATADA**

**07.1** – Responsabilizar-se pelo fiel cumprimento das cláusulas e condições estabelecidas no presente Termo de Referência.

**07.2** – Estar apta a executar os serviços contratados, imediatamente após a assinatura do Contrato firmado pelas partes (contratante e contratada).

**07.3** – Realizar correção ou retrabalho, quando os serviços executados não estiverem em conformidade com a solicitação, ou ainda apresentar defeitos, erros, falhas ou imperfeições, apontadas pela contratante, decorrente de culpa da contratada, quer seja por emprego de mão de obra, imperícia, ou emprego inadequado das peças, sem que tal fato possa ser imputado para justificar cobrança adicional, mesmo que tais necessidades ocorram após o recebimento do veículo desde que dentro do prazo de garantia.

**07.4** – Quando da necessidade da realização de correção ou retrabalho ao que se refere o subitem 7.3, este deverá ser realizado dentro de um prazo não superior ao prazo previsto inicialmente.

**07.5** – Manter durante todo o período de vigência do contrato, todas as condições de habilitação, qualificação em perfeita compatibilidade com as obrigações assumidas.



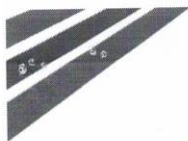

**DEPARTAMENTO DE SERVIÇOS MUNICIPAIS**

(13) 3854-480 / (13) 3854 - 3821

servicosmunicipais@cajati.sp.gov.br

infraestruturamunicipal@cajati.sp.gov.br



Prefeitura

**CAJATI**

EDUCAR PARA CRESCER.

**07.6** – Permitir e assegurar que a Contratante realize inspeções e fiscalizações quando julgar necessário, sem que tenha a necessidade de tratativas prévias com a contratada, porém, em nenhuma hipótese a não ocorrência de inspeção ou fiscalização por parte da contratante eximirá a contratada de suas responsabilidades.

**07.7** – Responsabilizar-se pelos prejuízos causados a contratante ou a terceiros, por atos de negligência ou culpa de seus empregados ou preposto, durante a execução dos serviços estipulados neste Termo de Referência.

**07.8** – Responsabilizar-se por quaisquer acidentes que venham a ocorrer com os seus empregados quando em serviço, por tudo quanto às leis trabalhistas e previdenciárias lhes assegurem e demais exigências legais para o exercício das atividades.

**07.9** – Responder por danos ou desaparecimentos de bens materiais, acessórios e avarias causadas por seus empregados ou preposto, a Contratante ou a terceiros, desde que fique comprovada sua responsabilidade, de acordo com o art. 70 da Lei nº 8.666/1993.

**07.10** – Prestar todos os esclarecimentos técnicos e administrativos que lhe forem solicitados pela Contratante, relacionados com os serviços executados ou a serem executados.

**07.11** – Arcar com todas as despesas diretas ou indiretas decorrentes do cumprimento das obrigações contratuais assumidas, sem qualquer ônus para contratante.

**07.12** – Designar um encarregado ou preposto, que se responsabilizará pela coordenação dos serviços a serem executados, exercendo a supervisão necessária e com poderes para tratar com a Contratante todos os assuntos relacionados à execução e cumprimento do contrato.

**08 – DAS OBRIGAÇÕES DA CONTRATANTE**

**08.1** – Acompanhar e fiscalizar a execução dos serviços contratados, podendo a qualquer tempo exercer o direito de suspender, recusar ou solicitar retrabalho dos serviços em realização ou realizados, quando os serviços executados ou em execução não estiverem em conformidade com a solicitação, ou ainda apresentar defeitos, erros, falhas ou imperfeições, decorrente de culpa da contratada, quer seja por emprego de mão de obra, imperícia, ou emprego inadequado das peças.

**08.2** – Designar servidor (Gestor do Contrato) para acompanhar e fiscalizar os serviços objeto do presente Termo de Referência.

**08.3** – Relacionar-se com a empresa exclusivamente por meio da pessoa por ela credenciada.

**08.4** – Realizar inspeção e vistoria nas dependências da contratada, objetivando atestar a capacidade de realização dos serviços contratados, avaliando equipamentos, instalações físicas e infra-estrutura geral.

**08.5** – Efetuar o pagamento à empresa pelos serviços prestados, nas condições e prazos contratados.

**09 – RESPONSABILIDADES PATRONAIS DO CONTRATO**

**09.1** – Será de total responsabilidade da contratada as despesas referentes às custas com os funcionários, ou seja, salários, impostos, ações trabalhistas ou previdenciárias.

**10 – DA FISCALIZAÇÃO E ACOMPANHAMENTO**

**10.1** – A fiscalização e o acompanhamento dos serviços contratados e realizados ficarão a cargo do Departamento de Serviços Municipais, por meio do gestor do contrato previamente designado, a quem compete verificar se a empresa está executando corretamente a prestação dos serviços, obedecendo ao Termo de Referência, o Contrato e aos demais documentos que o integram.

**10.2** – A empresa sujeitar-se-á a mais ampla e irrestrita fiscalização por parte da Contratante.

**11 – DOS SERVIÇOS E PEÇAS**

X





**Divisão de Compras e Licitações**

(13) 3854-8700

compras@cajati.sp.gov.br



Prefeitura

**CAJATI**

EDUCAR PARA CRESCER.

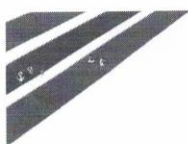
**DEPARTAMENTO DE SERVIÇOS MUNICIPAIS**

(13) 3854-4800 (13) 3854 - 3821

servicosmunicipais@cajati.sp.gov.br

infraestruturamunicipal@cajati.sp.gov.br



Prefeitura

**CAJATI**

EDUCAR PARA CRESCER.

ITEM	VEICULO	DESCRIÇÃO
001	VW 13.180 2002/2002 Placa: BPY - 8273 N: Patrimônio: 7999 Setor: Serviços Municipais	01 - Conjunto chicote complete - 990104010F 01 - Kit reparo - lacre azul - 507180010F 01 - Tac 1390 agulha dist. E tempo 7d 125 KM/H - 13903000600F 01 - Tac 1390 conjunto lamina - 7d - T18010104100F 01 - Tac 1390 moldura frontal 1d/ 7d BA - 13905110000F  Taxa de selagem Serviço de selagem Serviço de ensaio Mao de obra limpeza e ajuste tacógrafo
002	Ford cargo 1517 F 2005/2005 Placa: DBS - 2354 N: Patrimônio: 8006 Setor: Serviços Municipais	01 - Tac 1318 agulha distancia 7d 125 KM/H - 13180202194000F 01 - Tac 1318 agulha tempo 7D 125 KM/H - 1318022195000F 01 - Tac 1318 agulha velocidade 7d 125 KM/H - 131802022193000F 01 - Tac 1318 conj. Lamina 7d - T18010104100F 01 - Tac 1318 conj. Platina - C18020000F  Taxa de selagem Serviço de selagem Serviço de ensaio Mao de obra limpeza e ajuste tacógrafo
003	Ford cargo 1517 F 2005/2005 Placa: DBS - 2355 N: Patrimônio: 7979 Setor: Serviços Municipais	01 - Kit reparo - lacre azul - 507180010F 01 - Tac 1318 agulha tempo 7D 125 KM/H - 1318022195000F  Taxa de selagem Serviço de selagem Serviço de ensaio Mao de obra limpeza e ajuste tacógrafo
004	Micro MB 115cv CAIO INDUSCAR 2009/2010 Placa: DJL - 2551 N: Patrimônio: 7987 Setor: Educação	01 - Kit reparo - lacre azul - 507180010F  Taxa de selagem Serviço de selagem Serviço de ensaio Mao de obra limpeza e ajuste tacógrafo
005	Ônibus VW 15.190 MASCARELLO 2013/2014 Placa: DJM - 7654 N: Patrimônio: 7976 Setor: Educação	01 - Seva cronotacógrafo digital DT1050C  Taxa de selagem Serviço de selagem Serviço de ensaio Mao de obra limpeza e ajuste tacógrafo
006	Micro VW 8-160 MASC GRANMINI 2013/2014 Placa: DJM - 7722 N: Patrimônio: 7967	01 - Kit reparo - lacre azul - 507180010F 01 - Tac 1390 agulha dits. E tempo 1d 125 KM/H - 13223001200F 01 - Tac 1390 agulha velocidade 1d 125 KM/H - 13223001400F 01 - Tac 1390 ima de relógio - 13228421601F

PRAÇA DO PAÇO MUNICIPAL, Nº 10 - CENTRO - CEP: 11950-000 - CAJATI/SP  
SITE: www.cajati.sp.gov.br/site | FONE: (13) 3854-8700

**Divisão de Compras e Licitações**

(13) 3854-8700

compras@cajati.sp.gov.br



Prefeitura

**CAJATI**

EDUCAR PARA CRESCER.

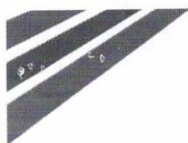
**DEPARTAMENTO DE SERVIÇOS MUNICIPAIS**

(13) 3854-4800 - (13) 3854 - 3821

servicosmunicipais@cajati.sp.gov.br

infraestruturamunicipal@cajati.sp.gov.br



Prefeitura

**CAJATI**

EDUCAR PARA CRESCER.

	Setor: Educação	Taxa de selagem Serviço de selagem Serviço de ensaio Mao de obra limpeza e ajuste tacógrafo
007	MB sprinter 415 CDI 2.2 amb rontam 2012/2013 Placa: DJP - 9691 N: Patrimônio: 7954 Setor: Saúde	02 – seva fita diagrama branca lisa SVT3000A  Taxa de selagem Serviço de selagem Serviço de ensaio Mao de obra limpeza e ajuste tacógrafo
008	Micro MB LO 812 MPOLO VICINO 2009/2010 Placa: EEF - 7882 N: Patrimônio: 7968 Setor: Educação	01 – Kit reparo – lacre azul – 507180010F  Taxa de selagem Serviço de selagem Serviço de ensaio Mao de obra limpeza e ajuste tacógrafo
009	Ford cargo 712 bau 2009/2010 Placa: EGI - 4262 N: Patrimônio: 8007 Setor: Serviços Municipais	01 – Kit reparo – lacre azul – 507180010F 01 – Tac 1318 agulha tempo 7d 125 KM/H – 13180202195000F 01 – Tac 1390 agulha velocidade 7d 125 KM/H – 13903000400F  Taxa de selagem Serviço de selagem Serviço de ensaio Mao de obra limpeza e ajuste tacógrafo
010	Micro volare W8 2009/2010 Placa: EGI - 4267 N: Patrimônio: 7969 Setor: Social	01 – Kit reparo – lacre azul – 507180010F 01 – Tac 1308 tampa conexão elétrica – 110034009F 01 – Tac 1390 agulha dist. E tempo 1d 125 KM/H – 13223001200F 01 – Tac 1390 agulha velocidade 1d 125 KM/H – 13223001400F 01 – Tac 1390 eixo de transição – 13228400201F 01 – Tac 1390 ima do relógio – 13228421601F  Taxa de selagem Serviço de selagem Serviço de ensaio Mao de obra limpeza e ajuste tacógrafo
011	Micro volare W8 2009/2010 Placa: EGI - 4268 N: Patrimônio: 7970 Setor: Educação	01 – Kit reparo lacre azul – 507180010F 01 – Tac 1390 agulha dist. E tempo 1d 125 KM/H – 13223001200F 01 – Tac 1390 agulha velocidade 1d 125 KM/H – 13223001400F 01 – Tac 1390 conj. Lamina 7d – 13908401402F 01 – Tac 1390 eixo de transição – 13228400201F 01 – Tac 1390 ima de relógio – 13228421601F 01 – Tac 1390 Trilhos da carcaça - 13248430007F  Taxa de selagem Serviço de selagem Serviço de ensaio

PRAÇA DO PAÇO MUNICIPAL, Nº 10 - CENTRO - CEP: 11950-000 - CAJATI/SP  
SITE: www.cajati.sp.gov.br/site | FONE: (13) 3854-8700

**Divisão de Compras e Licitações**

(13) 3854-8700

compras@cajati.sp.gov.br



Prefeitura

**CAJATI**

EDUCAR PARA CRESCER.

**DEPARTAMENTO DE SERVIÇOS MUNICIPAIS**

(13) 3854-4806 (13) 3854 - 3821

servicosmunicipais@cajati.sp.gov.br

infraestruturamunicipal@cajati.sp.gov.br



Prefeitura

**CAJATI**

EDUCAR PARA CRESCER.

		Mao de obra limpeza e ajuste tacógrafo
012	Micro volare W8 2009/2010 Placa: EGI - 4269 N: Patrimônio: 7971 Setor: Educação	01 – Kit reparo lacre azul – 507180010F 01 – Tac 1390 ima do relógio – 13228421601F 01 – Tac 1390 trilhos da carcaça – 13248430007F  Taxa de selagem Serviço de selagem Serviço de ensaio Mao de obra limpeza e ajuste tacógrafo
013	Micro volare W8 2009/2010 Placa: EGI - 4270 N: Patrimônio: 7988 Setor: Educação	01 – Kit reparo lacre azul – 507180010F 01 – Tac 1390 moldura frontal 1d /7d BA – 13905110000F 01 – Tac 1390 suporte de fixação – 140695004F 01 – Tac 1390 tampa do disco 7d – 13903310301F  Taxa de selagem Serviço de selagem Serviço de ensaio Mao de obra limpeza e ajuste tacógrafo
014	Ford cargo 2628E 6x4 2009/2010 Placa: EGI - 4277 N: Patrimônio: 7990 Setor: Serviços municipais	01 – Kit reparo lacre azul – 507180010F 01 – Tac 1308/ Tac 1310/ tac 1318 anel trava disco – 121028015F  Taxa de selagem Serviço de selagem Serviço de ensaio Mao de obra limpeza e ajuste tacógrafo
015	Ford cargo 2628E 6x4 2009/2010 Placa: EGI - 4278 N: Patrimônio: 17042 Setor: Serviços municipais	01 – Kit reparo lacre azul – 507180010F  Taxa de selagem Serviço de selagem Serviço de ensaio Mao de obra limpeza e ajuste tacógrafo
016	Ford cargo 4532 2010/2010 Placa: EGI - 4279 N: Patrimônio: 7997 Setor: Serviços municipais	01 – Kit reparo lacre azul – 507180010F  Taxa de selagem Serviço de selagem Serviço de ensaio Mao de obra limpeza e ajuste tacógrafo
017	Ônibus VW 17.230 COMIL/SVELTO 2010/2011 Placa: EGI - 4286 N: Patrimônio: 17038 Setor: Educação	01 – Kit reparo lacre azul – 507180010F 01 – Tac 1390 conjunto display – 24V – azul – RDS – A2C80643300F 01 – Tac 1390 ima do relógio – 13228421601F 01 – Tac 1390 moldura frontal 1d /7d BA – 13905110000F 01 – Tac 1390 placa – 24V/ Eaton/ Red/ k-line - RDS  Taxa de selagem

PRAÇA DO PAÇO MUNICIPAL, Nº 10 - CENTRO - CEP: 11950-000 - CAJATI/SP  
SITE: www.cajati.sp.gov.br/site | FONE: (13) 3854-8700

**Divisão de Compras e Licitações**

(13) 3854-8700

compras@cajati.sp.gov.br



Prefeitura

**CAJATI**

EDUCAR PARA CRESCER.

**DEPARTAMENTO DE SERVIÇOS MUNICIPAIS**(13) 3854-4806 (13) 3854 - 3821  
servicosmunicipais@cajati.sp.gov.br  
infraestruturamunicipal@cajati.sp.gov.br

Prefeitura

**CAJATI**

EDUCAR PARA CRESCER.

		Serviço de selagem Serviço de ensaio Mao de obra limpeza e ajuste tacógrafo
018	Ônibus VW 17.230 COMIL/SVELTO 2010/2011 Placa: EGI - 4287 N: Patrimônio: 7977 Setor: Educação	01 - Kit reparo lacre azul - 507180010F 01 - Tac 1390 agulha dist. E tempo 7d 125 KM/H - 13903000600F 01 - Tac 1390 agulha de velocidade 7d 125 KM/H - 13903000400F 01 - Tac 1390 conj. Lamina 7d - 13908401402F 01 - Tac 1390 ima do relógio - 13228421601F  Taxa de selagem Serviço de selagem Serviço de ensaio Mao de obra limpeza e ajuste tacógrafo
019	Ford transit 350L 2.4 2011/2011 Placa: EGI - 4289 N: Patrimônio: 8055 Setor: Educação	01 - Kit reparo lacre azul - 507180010F 01 - Tac 1390 agulha dist. E tempo 7d 180 KM/H - 13903001101F 01 - Tac 1390 agulha velocidade 7d 180/H - 13903000801F 01 - Tac 1390 eixo de transição - 13228400201F  Taxa de selagem Serviço de selagem Serviço de ensaio Mao de obra limpeza e ajuste tacógrafo
020	Ford cargo 1519 baú 2012/2013 Placa: EHE - 5452 N: Patrimônio: 17919 Setor: Serviços municipais	01 - Kit reparo lacre azul - 507180010F 01 - Tac 1390 agulha dist. e tempo 1d 125 KM/H - 13223001200F 01 - Tac 1390 agulha velocidade 1d 125 KM/H - 13223001400F 01 - Tac 1390 conj. Lamina 7d - 13908401402F 01 - Tac 1390 eixo de transição - 13228400201F 01 - Tac 1390 ima do relógio - 13228421601F 01 - Tac 1390 tampa do disco 1d - 13903300400F  Taxa de selagem Serviço de selagem Serviço de ensaio Mao de obra limpeza e ajuste tacógrafo
021	Ford cargo 1319 2012/2013 Placa: EHE - 5454 N: Patrimônio: 8009 Setor: Serviços municipais	01 - Kit reparo lacre azul - 507180010F  Taxa de selagem Serviço de selagem Serviço de ensaio Mao de obra limpeza e ajuste tacógrafo
022	Ônibus VW 15.190 eod CAIO 2012/2012 Placa: EHE - 5455 N: Patrimônio: 7975 Setor: Educação	01 - Kit reparo lacre azul - 507180010F 01 - Tac 1390 agulha dist. e tempo 1d 125 KM/H - 13223001200F 01 - Tac 1390 agulha velocidade 1d 125 KM/H - 13223001400F 01 - Tac 1390 eixo de transição - 13228400201F 01 - Tac 1390 ima do relógio - 13228421601F 01 - Tac 1390 platina simples - 13248405011F 01 - Tac 1390 tampa do disco 1d - 13903300400F

PRAÇA DO PAÇO MUNICIPAL, Nº 10 - CENTRO - CEP: 11950-000 - CAJATI/SP  
SITE: www.cajati.sp.gov.br/site | FONE: (13) 3854-8700

**Divisão de Compras e Licitações**

(13) 3854-8700

compras@cajati.sp.gov.br



Prefeitura

**CAJATI**

EDUCAR PARA CRESCER.

**DEPARTAMENTO DE SERVIÇOS MUNICIPAIS**

(13) 3854-4806 (13) 3854 - 3821

servicosmunicipais@cajati.sp.gov.br

infraestruturamunicipal@cajati.sp.gov.br



Prefeitura

**CAJATI**

EDUCAR PARA CRESCER.

			Taxa de selagem Serviço de selagem Serviço de ensaio Mao de obra limpeza e ajuste tacógrafo
023	Ônibus VW 15.190 eod MARCOPOLO 2012/2012 Placa: EHE - 5457 N: Patrimônio: 7973 Setor: Educação	01 - Kit reparo lacre azul - 507180010F 01 - Tac 1390 eixo de transição - 13228400201F 01 - Tac 1390 ima do relógio - 13228421601F	Taxa de selagem Serviço de selagem Serviço de ensaio Mao de obra limpeza e ajuste tacógrafo
024	Ford cargo 2629 6x4 2013/2013 Placa: EHE - 5461 N: Patrimônio: 7991 Setor: Serviços municipais	01 - Kit reparo lacre azul - 507180010F 01 - Tac 1390 agulha velocidade 7d 125 KM/H - 13903000400F 01 - Tac 1390 eixo de transição - 13228400201F 01 - Tac 1390 ima do relógio - 13228421601F	Taxa de selagem Serviço de selagem Serviço de ensaio Mao de obra limpeza e ajuste tacógrafo
025	Iveco vertis130V19 2013/2014 Placa: EHE - 5462 N: Patrimônio: 8066 Setor: Serviços municipais	01 - Kit reparo lacre azul - 507180010F 01 - Tac 1390 eixo de transição - 13228400201F 01 - Tac 1390 ima do relógio - 13228421601F	Taxa de selagem Serviço de selagem Serviço de ensaio Mao de obra limpeza e ajuste tacógrafo
026	Ford cargo 2629 6x4 2014/2014 Placa: FRK - 6471 N: Patrimônio: 8002 Setor: Serviços municipais	02 - bvdv fita diagrama - A2C80441100F	Taxa de selagem Serviço de selagem Serviço de ensaio Mao de obra limpeza e ajuste tacógrafo
027	International/4400P7 6x4 2014/2014 Placa: FTP - 3191 N: Patrimônio: 8004 Setor: Serviços municipais	01 - Conjunto chicote completo - 990104010F 01 - Sensor Hall SK009AB 01 - Seva cronotagógrafo digital DT1050C	Taxa de selagem Serviço de selagem Serviço de ensaio Mao de obra limpeza e ajuste tacógrafo

PRAÇA DO PAÇO MUNICIPAL, Nº 10 - CENTRO - CEP: 11950-000 - CAJATI/SP  
SITE: www.cajati.sp.gov.br/site | FONE: (13) 3854-8700

**Divisão de Compras e Licitações**

(13) 3854-8700

compras@cajati.sp.gov.br



Prefeitura

**CAJATI**

EDUCAR PARA CRESCER.

**DEPARTAMENTO DE SERVIÇOS MUNICIPAIS**

(13) 3854-4806 (13) 3854 - 3821

servicosmunicipais@cajati.sp.gov.br

infraestruturamunicipal@cajati.sp.gov.br



Prefeitura

**CAJATI**

EDUCAR PARA CRESCER.

028	Ônibus MB 1519 CAIO 2014/2014 Placa: FTT - 7331 N: Patrimônio: 7974 Setor: Educação	01 - Kit reparo lacre azul - 507180010F 01 - Tac 1390 agulha dist. e tempo 1d 125 KM/H - 13223001200F 01 - Tac 1390 agulha velocidade 1d 125 KM/H - 13223001400F 01 - Tac 1390 conj. Lamina 7d - 139084011402F 01 - Tac 1390 eixo de transição - 13228400201F 01 - Tac 1390 ima de relógio - 13228421601F 01 - Tac 1390 tampa do disco 1d - 13903300400F  Taxa de selagem Serviço de selagem Serviço de ensaio Mao de obra limpeza e ajuste tacógrafo
029	Micro volare V8L 4X4 2014/2014 Placa: FUH - 6246 N: Patrimônio: 7980 Setor: Educação	01 - Kit reparo lacre azul - 507180010F 02 - Seva fita diagrama pré impressa SVT3000A - 10933  Taxa de selagem Serviço de selagem Serviço de ensaio Mao de obra limpeza e ajuste tacógrafo
030	Citroen jumper minibus TA 2.3 2014/2014 Placa: FUM - 0813 N: Patrimônio: 7965 Setor: Saúde	02 - bvdr fita diagrama - A2C80441100F  Taxa de selagem Serviço de selagem Serviço de ensaio Mao de obra limpeza e ajuste tacógrafo
031	Ônibus VW 15.190 eod MARCOPOLO 2014/2014 Placa: FVT - 3104 N: Patrimônio: 22634 Setor: Educação	01 - Kit reparo lacre azul - 507180010F 01 - Tac 1390 eixo de transição - 13228400201F 01 - Tac 1390 ima de relógio - 13228421601F  Taxa de selagem Serviço de selagem Serviço de ensaio Mao de obra limpeza e ajuste tacógrafo
032	Citroen jumper minibus TA 2.3 2014/2014 Placa: FWH - 2475 N: Patrimônio: 8054 Setor: Saúde	02 - bvdr fita diagrama - A2C80441100F  Taxa de selagem Serviço de selagem Serviço de ensaio Mao de obra limpeza e ajuste tacógrafo
033	Iveco tector 150E21 ATTACK 2015/2015 Placa: FWL - 3261 N: Patrimônio: 8000 Setor: Serviços municipais	01 - Kit reparo lacre azul - 507180010F  Taxa de selagem Serviço de selagem Serviço de ensaio Mao de obra limpeza e ajuste tacógrafo

PRAÇA DO PAÇO MUNICIPAL, Nº 10 - CENTRO - CEP: 11950-000 - CAJATI/SP  
SITE: www.cajati.sp.gov.br/site | FONE: (13) 3854-8700

**Divisão de Compras e Licitações**

(13) 3854-8700

compras@cajati.sp.gov.br



Prefeitura

**CAJATI**

EDUCAR PARA CRESCER.

**DEPARTAMENTO DE SERVIÇOS MUNICIPAIS**

(13) 3854-4806 (13) 3854 - 3821

servicosmunicipais@cajati.sp.gov.br

infraestruturamunicipal@cajati.sp.gov.br



Prefeitura

**CAJATI**

EDUCAR PARA CRESCER.

034	Ford cargo 2423 6x2 plataforma/munck 2014/2015 Placa: FYB - 4916 N: Patrimônio: 17041 Setor: Serviços municipais	02 - bvdr fita diagrama - A2C80441100F 01 - Kit reparo lacre azul - 507180010F  Taxa de selagem Serviço de selagem Serviço de ensaio Mao de obra limpeza e ajuste tacógrafo
035	Ford cargo 1519B 4.462cc 2014/2014 Placa: FRK - 6570 N: Patrimônio: 8001 Setor: Serviços municipais	01 - Kit reparo lacre azul - 507180010F 01 - Tac 1390 eixo de transição - 13228400201F 01 - Tac 1390 ima de relógio - 13228421601F  Taxa de selagem Serviço de selagem Serviço de ensaio Mao de obra limpeza e ajuste tacógrafo
036	Iveco vertis 90V18 2015/2015 Placa: GAI - 6598 N: Patrimônio: 7978 Setor: Serviços municipais	02 - bvdr fita diagrama - A2C80441100F  Taxa de selagem Serviço de selagem Serviço de ensaio Mao de obra limpeza e ajuste tacógrafo
037	Iveco daily 45S17 minibus 2015/2016 Placa: GCF - 1757 N: Patrimônio: 8059 Setor: Educação	01 - Kit reparo lacre azul - 507180010F  Taxa de selagem Serviço de selagem Serviço de ensaio Mao de obra limpeza e ajuste tacógrafo
038	Iveco daily 45S17 minibus 2016/2017 Placa: GCR - 3177 N: Patrimônio: 7950 Setor: Saúde	02 - bvdr fita diagrama - A2C80441100F  Taxa de selagem Serviço de selagem Serviço de ensaio Mao de obra limpeza e ajuste tacógrafo
039	Iveco daily 45S17 minibus 2016/2016 Placa: GHX - 6833 N: Patrimônio: 8060 Setor: Saúde	01 - Kit reparo lacre azul - 507180010F 01 - Tac 1390 agulha dist. e tempo 1d 125 KM/H - 13223001200F 01 - Tac 1390 agulha velocidade 1d 125 KM/H - 13223001400F 01 - Tac 1390 conj. Lamina 7d - 13908401402F 01 - Tac 1390 eixo de transição - 13228400201F  Taxa de selagem Serviço de selagem Serviço de ensaio Mao de obra limpeza e ajuste tacógrafo
040		

PRAÇA DO PAÇO MUNICIPAL, Nº 10 - CENTRO - CEP: 11950-000 - CAJATI/SP  
SITE: www.cajati.sp.gov.br/site | FONE: (13) 3854-8700

## Divisão de Compras e Licitações

(13) 3854-8700

compras@cajati.sp.gov.br



Prefeitura

# CAJATI

EDUCAR PARA CRESCER.



### DEPARTAMENTO DE SERVIÇOS MUNICIPAIS

(13) 3854-4806 (13) 3854 - 3821  
servicosmunicipais@cajati.sp.gov.br  
infraestruturamunicipal@cajati.sp.gov.br



Prefeitura

# CAJATI

EDUCAR PARA CRESCER.

	Ford cargo 2629 6x4 2018/2019 Placa: FMC - 9246 N: Patrimônio: 8005 Setor: Serviços municipais	02 - bvdv fita diagrama - A2C80441100F  Taxa de selagem Serviço de selagem Serviço de ensaio Mao de obra limpeza e ajuste tacógrafo
041	Renault Master L3H2 2.3 2018/2019 Placa: EWA - 7378 N: Patrimônio: 8063 Setor: Saúde	02 - Fip ffit diagrama  Taxa de selagem Serviço de selagem Serviço de ensaio Mao de obra limpeza e ajuste tacógrafo
042	Ford cargo 1517 2010/2011 Placa: EGI - 4284 N: Patrimônio: 8003 Setor: Saúde	01 - Kit reparo lacre azul - 507180010F  Taxa de selagem Serviço de selagem Serviço de ensaio Mao de obra limpeza e ajuste tacógrafo

#### 12 - DAS DISPOSIÇÕES FINAIS

12.1 - As dúvidas que porventura venham surgir serão esclarecidas pelo Departamento de Serviços Municipais.

Adilson Sales Costa  
RG: 73.766.409-6  
Diretor do Depto. de Serviços Municipais

PRAÇA DO PAÇO MUNICIPAL, Nº 10 - CENTRO - CEP: 11950-000 - CAJATI/SP  
SITE: www.cajati.sp.gov.br/site | FONE: (13) 3854-8700



**ANEXO 02**

**PREGÃO, NA FORMA ELETRÔNICA Nº 078/2020**

**1. HABILITAÇÃO**

**1.1 EXIGÊNCIAS PARA HABILITAÇÃO**

A empresa vencedora do Pregão deverá anexar, na plataforma BLL, os documentos comprobatórios de habilitação, sendo que a proposta vencedora solicitada e eventuais documentos complementares deverão ser anexados em documentos complementares do sistema BLL ou eventualmente **encaminhados pelo e-mail [compras@cajati.sp.gov.br](mailto:compras@cajati.sp.gov.br) (item 7.25.2 do edital), caso essa ferramenta não esteja disponível.**

1.1.1. Em caso de necessidade de verificação de autenticidades pelo Pregoeiro de algum documento ou informação referente a documentação apresentação, isso será devidamente justificado no processo e informado no chat do sistema, sendo solicitado o posterior encaminhamento do documento, **para a Prefeitura Municipal de Cajati - SP, localizado na Praça do Paço Municipal, nº 10 - Centro - Cajati - SP, CEP: 11950-000, aos cuidados da Comissão de Licitação, observando o prazo de 05(cinco) dias úteis, contados a partir da data desta notificação, afim de se atestar a veracidade de informações de documentos eventualmente apresentados.**

**1.2 DOCUMENTOS DE HABILITAÇÃO**

**1.2.1 Habilitação Jurídica**

a) **Ato constitutivo, estatuto ou contrato social** em vigor, devidamente registrado, em se tratando de sociedades comerciais e, no caso de sociedades por ações, acompanhado de documentos de eleição de seus administradores;  
b) Inscrição do Ato Constitutivo, no caso de sociedades civis, acompanhada de prova de diretoria em exercício.

**1.2.2. Regularidade Fiscal**

a) **Prova de inscrição no Cadastro de Contribuintes Estadual**, relativo à sede do proponente, pertinente ao seu ramo de atividade e compatível com o objeto contratual;  
b) Prova de regularidade para com a **Fazenda Federal**, compreendendo os tributos administrados pela Secretaria da Receita Federal;  
c) Prova de regularidade para com a **Dívida Ativa da União**, fornecida pela Procuradoria da Fazenda Nacional;  
d) Prova de regularidade fiscal para com a **Fazenda Estadual** do domicílio ou sede da licitante, expedida pelo órgão competente;  
e) Prova de regularidade fiscal para com a **Fazenda Municipal** do domicílio ou sede da licitante, expedida pelo órgão competente;  
f) Prova de regularidade relativa à Seguridade Social **(CND/INSS)**;  
g) Certificado de Regularidade de Situação com o FGTS **(CRS/FGTS)**;  
h) **Prova de inexistência de débitos inadimplidos perante a Justiça do Trabalho, mediante a apresentação de certidão negativa, nos termos do Título VII-A da Consolidação das Leis do Trabalho, aprovada pelo Decreto-Lei nº 5.452, de 1º de maio de 1943. (Inciso incluído pela Lei 12.440, de 2011).www.tst.gov.br**

**1.2.2.2. Declaração, assinada por representante legal da proponente, de que:**

a) Não foi declarada **inidônea** para licitar por nenhum órgão federal, estadual ou municipal, conforme modelo do anexo 6;  
b) Não há **superveniência** de fato impeditiva para a habilitação da proponente, sob as penas cabíveis, nos termos do Art. 32 da Lei nº 8.666/93, conforme modelo do Anexo 7;  
c) **A empresa atende ao disposto no Art. 7º, inciso XXXIII da Constituição Federal (Lei 9.854 de 27/10/99), conforme modelo do Anexo 8;**  
d) **Não integra em seu corpo social, nem no quadro funcional, empregado público ou membro comissionado de órgão direto ou indireto da Administração Municipal**



– Art. 9º inciso III da Lei 8.666/93 e Art. 8º, do Decreto Municipal nº 6615, conforme Anexo 11.

**1.2.3. Qualificação Econômico-Financeira**

a) **Certidão negativa falência e concordata, recuperação judicial** expedida pelo Cartório Distribuidor da \_\_\_\_\_ da pessoa jurídica, contendo expresso na própria certidão o prazo de sua validade.

a.1) Para as empresas que optarem de participar através de filial, deverá também ser apresentada certidão negativa para com o cartório/comarca onde se encontra instalada a filial.

a.2) Na falta de validade expressa na Certidão Negativa, ter-se-ão como válidos pelo prazo de 06 (seis) meses de sua emissão.

**1.3. Qualificação Técnica:**

1.3.1. Declaração de Inidoneidade (Anexo 6 do Edital);

1.3.2. Declaração de Fato Impeditivo (Anexo 7 do edital);

1.3.3. Declaração de cumprimento Trabalhista (Anexo 8 do edital);

1.3.4. Declaração de Responsabilidade (Anexo 10 do edital);

1.3.5. Declaração de que não possui Empregado Público como membro da licitante (Anexo 11 do edital);

1.4. Os documentos exigidos para habilitação poderão ser apresentados em original, por qualquer processo de cópia autenticada, publicação em órgão da imprensa oficial ou ainda em cópia simples, a ser autenticada pelo Pregoeiro/Equipe de Apoio, mediante conferência com os originais, não sendo aceito qualquer documento em papel termo sensível (Fac-símile). As cópias deverão ser apresentadas perfeitamente legíveis.

1.5. O Pregoeiro reserva-se o direito de solicitar das licitantes, em qualquer tempo, no curso da licitação, quaisquer esclarecimentos sobre documentos já entregues, fixando-lhes prazo para atendimento.

1.6. A falta de quaisquer dos documentos exigidos no Edital implicará inabilitação da licitante, sendo vedada, sob qualquer pretexto, a concessão de prazo para complementação da documentação exigida para a habilitação.

1.7. Os documentos de habilitação deverão estar em nome da licitante, com o número do CNPJ e respectivo referindo-se ao local da sede da empresa licitante. Não se aceitará, portanto, que alguns documentos se refiram à matriz e outros à filial. Caso o licitante seja a Matriz e a executora dos serviços seja a filial, os documentos referentes à habilitação deverão ser apresentados em nome de ambas, simultaneamente.

1.8. Os documentos de habilitação deverão estar em plena vigência e, na hipótese de inexistência de prazo de validade expresso no documento, deverão ter sido emitidos há menos de 60 (sessenta) dias da data estabelecida para o recebimento das propostas, exceto o disposto no item 1.2.3 a.2.

1.9. **Em se tratando de microempresa ou empresa de pequeno porte, havendo alguma restrição na comprovação da regularidade fiscal, será assegurado o prazo de 5 (cinco) dias úteis, cujo termo inicial corresponderá ao momento em que o proponente for declarada vencedora do certame, prorrogáveis por igual período, a critério da Administração, para regularização da documentação, pagamento ou**



parcelamento do débito, e emissão de eventuais certidões negativas ou positivas com efeito de certidão negativa.

- 1.10. A não regularização da documentação implicará decadência do direito à Contratação, sem prejuízo das sanções previstas no art. 81 da Lei 8.666/93, sendo facultado à Administração convocar os licitantes remanescentes, na ordem de classificação, para assinatura do contrato, ou revogar a licitação.



**ANEXO 03**

**PREGÃO, NA FORMA ELETRÔNICA Nº 078/2020**

**MODELO DE PROPOSTA COMERCIAL FINAL (licitante vencedor em papel timbrado)**

Apresentamos nossa proposta para prestação dos serviços objeto da presente licitação Pregão, na Forma Eletrônica nº 078/2020 acatando todas as estipulações consignadas no respectivo Edital e seus anexos.

**IDENTIFICAÇÃO DO CONCORRENTE:**

NOME DA EMPRESA:

REPRESENTANTE e CARGO:

ENDEREÇO e TELEFONE:

CNPJ e INSCRIÇÃO ESTADUAL:

CARTEIRA DE IDENTIDADE e CPF:

AGÊNCIA e Nº DA CONTA BANCÁRIA

**PREÇO (READEQUADO AO LANCE VENCEDOR)**

Deverá ser cotado, preço unitário e total por item, de acordo com o Anexo 01 do Edital.

PROPOSTA: R\$ (Por extenso)

VW 13.180 2002/2002 PLACAS BPY-8273 - Patrimônio nº 7999 - Serviços Municipais						
ITEM	QTDE	UND	DESCRIÇÃO	UNIT	TOTAL	
1	1	PÇ	Conjunto chicote complete - 990104010F			
	1	Pç	Kit reparo - lacre azul - 507180010F			
	1	pç	Tac 1390 agulha dist. E tempo 7d 125 KM/H - 13903000600F			
	1	PÇ	Tac 1390 conjunto lâmina - 7 d - T18010104100F			
	1	PÇ	Tac 1390 moldura frontal 1d/7d BA - 13905110000F			
				<b>TOTAL DAS PEÇAS</b>		
	1	SV	Taxa de selagem			
	1	SV	Serviço de selagem			
	1	SV	Serviço de ensaio			
	1	SV	Mão de obra de limpeza e ajuste tacógrafo			
				<b>TOTAL DOS SERVIÇOS</b>		
				<b>TOTAL DO ITEM 01</b>		
FORD CARGO 1517 F 2005/2005 PLACAS DBS-2354 - Patrimônio nº 8006 - Serviços Municipais						
ITEM	QTDE	UND	DESCRIÇÃO	UNIT	TOTAL	
2	1	PÇ	Tac 1318 agulha distância 7d 125 KM/H - 13180202194000F			
	1	PÇ	Tac 1318 agulha tempo 7D 125 KM/H - 1318022195000F			
	1	PÇ	Tac 1318 agulha velocidade 7d 125 KM/H - 13180202193000F			
	1	PÇ	Tac 1318 conjunto lâmina - 7 d - T18010104100F			
	1	PÇ	Tac 1318 conjunto platina - C18020000F			
				<b>TOTAL DAS PEÇAS</b>		
	1	SV	Taxa de selagem			



**Divisão de Compras e Licitações**

(13) 3854-8700

compras@cajati.sp.gov.br



Prefeitura

**CAJATI**

EDUCAR PARA CRESCER.

1	SV	Serviço de selagem		
1	SV	Serviço de ensaio		
1	SV	Mão de obra de limpeza e ajuste tacógrafo		
<b>TOTAL DOS SERVIÇOS</b>				
<b>TOTAL DO ITEM 02</b>				

**FORD CARGO 1517 F 2002/2005 PLACAS DBS-2355 - Patrimônio nº 7979 - Serviços Municipais**

ITEM	QTDE	UND	DESCRIÇÃO	UNIT	TOTAL
3	1	PÇ	Kit reparo - lacre azul - 507180010F		
	1	PÇ	Tac 1318 agulha tempo 7D 125 KM/H - 1318022195000F		
	<b>TOTAL DAS PEÇAS</b>				
	1	SV	Taxa de selagem		
	1	SV	Serviço de selagem		
	1	SV	Serviço de ensaio		
	1	SV	Mão de obra de limpeza e ajuste tacógrafo		
	<b>TOTAL DOS SERVIÇOS</b>				
<b>TOTAL DO ITEM 03</b>					

**MICRO MB 115CV CAIO INDUSCAR 2009/2010 PLACAS DJL-2551 - Patrimônio nº 7987 - Educação**

ITEM	QTDE	UND	DESCRIÇÃO	UNIT	TOTAL
4	1	PÇ	Kit reparo - lacre azul - 507180010F		R\$ 15,00
	<b>TOTAL DAS PEÇAS</b>				
	1	SV	Taxa de selagem		R\$ 56,75
	1	SV	Serviço de selagem		R\$ 172,50
	1	SV	Serviço de ensaio		R\$ 186,67
	1	SV	Mão de obra de limpeza e ajuste tacógrafo		R\$ 56,75
	<b>TOTAL DOS SERVIÇOS</b>				
<b>TOTAL DO ITEM 04</b>					

**ÔNIBUS VW 15.190 MASCARELLO 2013/2014 PLACAS DJM-7654 - Patrimônio nº 7976 - Educação**

ITEM	QTDE	UND	DESCRIÇÃO	UNIT	TOTAL
5	1	PÇ	Seva cronotacógrafo digital DT1050C		R\$ 1.850,00
	<b>TOTAL DAS PEÇAS</b>				
	1	SV	Taxa de selagem		R\$ 26,74
	1	SV	Serviço de selagem		R\$ 56,75
	1	SV	Serviço de ensaio		R\$ 172,50
	1	SV	Mão de obra de limpeza e ajuste tacógrafo		R\$ 240,00
	<b>TOTAL DOS SERVIÇOS</b>				
<b>TOTAL DO ITEM 05</b>					

**MICRO VW 8-160 MASC GRANMINI 2013/2014 PLACAS DJM-7722 - Patrimônio nº 7967 - Educação**

ITEM	QTDE	UND	DESCRIÇÃO	UNIT	TOTAL
6	1	PÇ	Kit reparo - lacre azul - 507180010F		
	1	PÇ	Tac 1390 agulha dist. E tempo 1d 125 KM/H -		



**Divisão de Compras e Licitações**

(13) 3854-8700

compras@cajati.sp.gov.br



Prefeitura

**CAJATI**

EDUCAR PARA CRESCER.

		13223001200F		
1	PÇ	Tac 1390 agulha velocidade 1d 125 KM/H - 13223001400F		
1	Pç	Tac 1390 ima do relógio - 13228421601F		
<b>TOTAL DAS PEÇAS</b>				
1	SV	Taxa de selagem		
1	SV	Serviço de selagem		
1	SV	Serviço de ensaio		
1	SV	Mão de obra de limpeza e ajuste tacógrafo		
<b>TOTAL DOS SERVIÇOS</b>				
<b>TOTAL DO ITEM 06</b>				

**MB SPRINTER 415 CDI 2.2 AMB RONTAM 2012/2013 PLACAS DJP-9691 - Patrimônio nº 7954 - Saúde**

ITEM	QTDE	UND	DESCRIÇÃO	UNIT	TOTAL
7	2	PÇ	Seva fita diagrama branca lisa SVT3000A		R\$ 66,00
	<b>TOTAL DAS PEÇAS</b>				
	1	SV	Taxa de selagem		R\$ 26,74
	1	SV	Serviço de selagem		R\$ 56,75
	1	SV	Serviço de ensaio		R\$ 172,50
	1	SV	Mão de obra de limpeza e ajuste tacógrafo		R\$ 240,00
	<b>TOTAL DOS SERVIÇOS</b>				
<b>TOTAL DO ITEM 07</b>					

**MICRO MB LO 812 MPOLO VICINO 2009/2010 PLACAS EEF-7882 - Patrimônio nº 7968 - Educação**

ITEM	QTDE	UND	DESCRIÇÃO	UNIT	TOTAL
8	1	PÇ	Kit reparo - lacre azul - 507180010F		
	<b>TOTAL DAS PEÇAS</b>				
	1	SV	Taxa de selagem		
	1	SV	Serviço de selagem		
	1	SV	Serviço de ensaio		
	1	SV	Mão de obra de limpeza e ajuste tacógrafo		
	<b>TOTAL DOS SERVIÇOS</b>				
<b>TOTAL DO ITEM 08</b>					

**FORD CARGO 712 BAÚ 2009/2010 PLACAS EGI-4262 - Patrimônio nº 8007 - Serviços Municipais**

ITEM	QTDE	UND	DESCRIÇÃO	UNIT	TOTAL
9	1	PÇ	Kit reparo - lacre azul - 507180010F		
	1	PÇ	Tac 1318 agulha tempo 7d 125 KM/H - 13180202195000F		
	1	PÇ	Tac 1390 agulha velocidade 7d 125 KM/H - 13903000400F		
	<b>TOTAL DAS PEÇAS</b>				
	1	SV	Taxa de selagem		
	1	SV	Serviço de selagem		
	1	SV	Serviço de ensaio		



**Divisão de Compras e Licitações**

(13) 3854-8700

compras@cajati.sp.gov.br



Prefeitura

**CAJATI**

EDUCAR PARA CRESCER.

1	SV	Mão de obra de limpeza e ajuste tacógrafo	R\$	186,67
<b>TOTAL DOS SERVIÇOS</b>				
<b>TOTAL DO ITEM 09</b>				

**MICRO VOLARE W8 2009/2010 PLACAS EGI - 4267 - Patrimônio nº 7969 - Social**

ITEM	QTDE	UND	DESCRIÇÃO	UNIT	TOTAL
10	1	PÇ	Kit reparo - lacre azul - 507180010F		
	1	PÇ	Tac 1308 tampa conexão elétrica - 110034009F		
	1	PÇ	Tac 1390 agulha dist. E tempo 1d 125 KM/H - 13223001200F		
	1	PÇ	Tac 1390 agulha velocidade 1d 125 KM/H - 13223001400F		
	1	PÇ	Tac 1390 eixo de transição - 13228400201F		
	1	PÇ	Tac 1390 ima do relógio - 13228421601F		
	<b>TOTAL DAS PEÇAS</b>				
	1	SV	Taxa de selagem		
	1	SV	Serviço de selagem		
	1	SV	Serviço de ensaio		
	1	SV	Mão de obra de limpeza e ajuste tacógrafo		
	<b>TOTAL DOS SERVIÇOS</b>				
	<b>TOTAL DO ITEM 10</b>				

**MICRO VOLARE W8 2009/2010 PLACAS EGI-4268 - Patrimônio nº 7970 - Educação**

ITEM	QTDE	UND	DESCRIÇÃO	UNIT	TOTAL
11	1	PÇ	Kit reparo - lacre azul - 507180010F		
	1	PÇ	Tac 1390 agulha dist. E tempo 1d 125 KM/H - 13223001200F		
	1	PÇ	Tac 1390 agulha velocidade 1d 125 KM/H - 13223001400F		
	1	PÇ	Tac 1390 conj. Lâmina 7d - 13908401402F		
	1	PÇ	Tac 1390 eixo de transição - 13228400201F		
	1	PÇ	Tac 1390 ima do relógio - 13228421601F		
	1	PÇ	Tac 1390 trilhos da carcaça - 13248430007F		
	<b>TOTAL DAS PEÇAS</b>				
	1	SV	Taxa de selagem		
	1	SV	Serviço de selagem		
	1	SV	Serviço de ensaio		
	1	SV	Mão de obra de limpeza e ajuste tacógrafo		
	<b>TOTAL DOS SERVIÇOS</b>				
	<b>TOTAL DO ITEM 11</b>				

**MICRO VOLARE W8 2009/2010 PLACAS EGI-4269 - Patrimônio nº 7971 - Educação**

ITEM	QTDE	UND	DESCRIÇÃO	UNIT	TOTAL
12	1	PÇ	Kit reparo - lacre azul - 507180010F		
	1	PÇ	Tac 1390 ima do relógio - 13228421601F		



1	PÇ	Tac 1390 trilhos da carcaça - 13248430007F		
<b>TOTAL DAS PEÇAS</b>				
1	SV	Taxa de selagem		
1	SV	Serviço de selagem		
1	SV	Serviço de ensaio		
1	SV	Mão de obra de limpeza e ajuste tacógrafo		
<b>TOTAL DOS SERVIÇOS</b>				
<b>TOTAL DO ITEM 12</b>				

**MICRO VOLARE W8 2009/2010 PLACAS EGI-4270 - Patrimônio nº 7988 - Educação**

ITEM	QTDE	UND	DESCRIÇÃO	UNIT	TOTAL
13	1	PÇ	Kit reparo - lacre azul - 507180010F		
	1	PÇ	Tac 1390 moldura frontal 1d/7d BA - 13905110000F		
	1	PÇ	Tac 1390 suporte de fixação - 140695004F		
	1	PÇ	Tac 1390 tampa do disco 7d - 13903310301F		
	<b>TOTAL DAS PEÇAS</b>				
	1	SV	Taxa de selagem		
	1	SV	Serviço de selagem		
	1	SV	Serviço de ensaio		
	1	SV	Mão de obra de limpeza e ajuste tacógrafo		
	<b>TOTAL DOS SERVIÇOS</b>				
<b>TOTAL DO ITEM 13</b>					

**FORD CARGO 2628E 6x4 2009/2010 PLACAS EGI-4277 - Patrimônio nº 7990 - Serviços Municipais**

ITEM	QTDE	UND	DESCRIÇÃO	UNIT	TOTAL
14	1	PÇ	Kit reparo - lacre azul - 507180010F		
	1	PÇ	Tac 1308 / Tac 1310 / Tac 1318 anel trava disco - 121028015F		
	<b>TOTAL DAS PEÇAS</b>				
	1	SV	Taxa de selagem		
	1	SV	Serviço de selagem		
	1	SV	Serviço de ensaio		
	1	SV	Mão de obra de limpeza e ajuste tacógrafo		
	<b>TOTAL DOS SERVIÇOS</b>				
<b>TOTAL DO ITEM 14</b>					

**FORD CARGO 2628E 6x4 2009/2010 PLACAS EGI-4278 - Patrimônio nº 17042 - Serviços Municipais**

ITEM	QTDE	UND	DESCRIÇÃO	UNIT	TOTAL
15	1	PÇ	Kit reparo - lacre azul - 507180010F		
	<b>TOTAL DAS PEÇAS</b>				
	1	SV	Taxa de selagem		
	1	SV	Serviço de selagem		
1	SV	Serviço de ensaio			





	1	SV	Mão de obra de limpeza e ajuste tacógrafo		
			<b>TOTAL DOS SERVIÇOS</b>		
			<b>TOTAL DO ITEM 15</b>		
ITEM	QTDE	UND	DESCRIÇÃO	UNIT	TOTAL
16	1	PÇ	Kit reparo - lacre azul - 507180010F		R\$ 15,00
				<b>TOTAL DAS PEÇAS</b>	
	1	SV	Taxa de selagem		R\$ 26,74
	1	SV	Serviço de selagem		R\$ 56,75
	1	SV	Serviço de ensaio		R\$ 172,50
	1	SV	Mão de obra de limpeza e ajuste tacógrafo		R\$ 186,67
				<b>TOTAL DOS SERVIÇOS</b>	
			<b>TOTAL DO ITEM 16</b>		
<b>ÔNIBUS VW 17.230 COMIL/SVELTO 2010/2011 PLACAS EGI-4286 - Patrimônio nº 17038 - Educação</b>					
ITEM	QTDE	UND	DESCRIÇÃO	UNIT	TOTAL
17	1	PÇ	Kit reparo - lacre azul - 507180010F		
	1	PÇ	Tac 1390 conjunto display - 24V - azul - RDS - A2C80643300F		
	1	PÇ	Tac 1390 ima do relógio - 13228421601F		
	1	PÇ	Tac 1390 moldura frontal 1d/7d BA - 13905110000F		
	1	PÇ	Tac 1390 placa - 24V/Eaton/Red/K-Line - RDS		
				<b>TOTAL DAS PEÇAS</b>	
	1	SV	Taxa de selagem		
	1	SV	Serviço de selagem		
	1	SV	Serviço de ensaio		
	1	SV	Mão de obra de limpeza e ajuste tacógrafo		
				<b>TOTAL DOS SERVIÇOS</b>	
			<b>TOTAL DO ITEM 17</b>		
<b>ÔNIBUS VW 17.230 COMIL/SVELTO 2010/2011 PLACAS EGI-4287 - Patrimônio nº 7977 - Educação</b>					
ITEM	QTDE	UND	DESCRIÇÃO	UNIT	TOTAL
18	1	PÇ	Kit reparo - lacre azul - 507180010F		
	1	PÇ	Tac 1390 agulha dist. E tempo 7d 125 KM/H - 13903000600F		
	1	PÇ	Tac 1390 agulha de velocidade 7d 125 KM/H - 1390300400F		
	1	PÇ	Tac 1390 conjunto lâmina - 7 d - 13908401402F		
	1	PÇ	Tac 1390 ima do relógio - 13228421601F		
				<b>TOTAL DAS PEÇAS</b>	
	1	SV	Taxa de selagem		
1	SV	Serviço de selagem			



1	SV	Serviço de ensaio		
1	SV	Mão de obra de limpeza e ajuste tacógrafo		
<b>TOTAL DOS SERVIÇOS</b>				
<b>TOTAL DO ITEM 18</b>				

**FORD TRANSIT 350L 2.4 2011/2011 PLACAS EGI-4289 - Patrimônio nº8055 - Educação**

ITEM	QTDE	UND	DESCRIÇÃO	UNIT	TOTAL
<b>19</b>	1	PÇ	Kit reparo - lacre azul - 507180010F		
	1	PÇ	Tac 1390 agulha dist. E tempo 7d 180 KM/H - 13903001101F		
	1	PÇ	Tac 1390 agulha velocidade 7d 180/H - 13903000801F		
	1	PÇ	Tac 1390 eixo de transição - 13228400201F		
	<b>TOTAL DAS PEÇAS</b>				
	1	SV	Taxa de selagem		
	1	SV	Serviço de selagem		
	1	SV	Serviço de ensaio		
	1	SV	Mão de obra de limpeza e ajuste tacógrafo		
	<b>TOTAL DOS SERVIÇOS</b>				
	<b>TOTAL DO ITEM 19</b>				

**FORD CARGO 1519 BAÚ 2012/2013 PLACAS EHE-5452 - Patrimônio nº 17919 - Serviços Municipais**

ITEM	QTDE	UND	DESCRIÇÃO	UNIT	TOTAL
<b>20</b>	1	PÇ	Kit reparo - lacre azul - 507180010F		
	1	PÇ	Tac 1390 agulha dist. E tempo 1d 125 KM/H - 13223001200F		
	1	PÇ	Tac 1390 agulha velocidade 1d 125 KM/H - 13223001400F		
	1	PÇ	Tac 1390 conj. Lâmina 7d - 13908401402F		
	1	PÇ	Tac 1390 eixo de transição - 13228400201F		
	1	PÇ	Tac 1390 ima do relógio - 13228421601F		
	1	PÇ	Tac 1390 tampa do disco 1d - 13903300400F		
	<b>TOTAL DAS PEÇAS</b>				
	1	SV	Taxa de selagem		
	1	SV	Serviço de selagem		
	1	SV	Serviço de ensaio		
	1	SV	Mão de obra de limpeza e ajuste tacógrafo		
	<b>TOTAL DOS SERVIÇOS</b>				
	<b>TOTAL DO ITEM 20</b>				

**FORD CARGO 1319 2012/2013 PLACAS EHE-5454 - Patrimônio nº 8009 - Serviços Municipais**

ITEM	QTDE	UND	DESCRIÇÃO	UNIT	TOTAL
<b>21</b>	1	PÇ	Kit reparo - lacre azul - 507180010F		
	<b>TOTAL DAS PEÇAS</b>				
	1	SV	Taxa de selagem		



**Divisão de Compras e Licitações**

(13) 3854-8700

compras@cajati.sp.gov.br



Prefeitura

**CAJATI**

EDUCAR PARA CRESCER.

1	SV	Serviço de selagem		
1	SV	Serviço de ensaio		
1	SV	Mão de obra de limpeza e ajuste tacógrafo		
<b>TOTAL DOS SERVIÇOS</b>				
<b>TOTAL DO ITEM 21</b>				

**ÔNIBUS VW 15.190 EOD CAIO 2012/2012 PLACAS EHE-5455 - Patrimônio nº 7975 - Educação**

ITEM	QTDE	UND	DESCRIÇÃO	UNIT	UNIT
22	1	PÇ	Kit reparo - lacre azul - 507180010F		
	1	PÇ	Tac 1390 agulha dist. E tempo 1d 125 KM/H - 13223001200F		
	1	PÇ	Tac 1390 agulha velocidade 1d 125 KM/H - 13223001400F		
	1	PÇ	Tac 1390 eixo de transição - 13228400201F		
	1	PÇ	Tac 1390 ima do relógio - 13228421601F		
	1	PÇ	Tac 1390 platina simples - 13248405011F		
	1	PÇ	Tac 1390 tampa do disco 1 d - 13903300400F		
	<b>TOTAL DAS PEÇAS</b>				
	1	SV	Taxa de selagem		
	1	SV	Serviço de selagem		
	1	SV	Serviço de ensaio		
	1	SV	Mão de obra de limpeza e ajuste tacógrafo		
	<b>TOTAL DOS SERVIÇOS</b>				
	<b>TOTAL DO ITEM 22</b>				

**ÔNIBUS MB 15.190 EOD MARCOPOLO 2012/2012 - Placas EHE-5457 - Patrimônio nº 7973 - Educação**

ITEM	QTDE	UND	DESCRIÇÃO	UNIT	TOTAL
23	1	PÇ	Kit reparo - lacre azul - 507180010F		
	1	PÇ	Tac 1390 eixo de transição - 13228400201F		
	1	PÇ	Tac 1390 ima do relógio - 13228421601F		
	<b>TOTAL DAS PEÇAS</b>				
	1	SV	Taxa de selagem		
	1	SV	Serviço de selagem		
	1	SV	Serviço de ensaio		
	1	SV	Mão de obra de limpeza e ajuste tacógrafo		
	<b>TOTAL DOS SERVIÇOS</b>				
<b>TOTAL DO ITEM 23</b>					

**FORD CARGO 2629 6x4 2013/2013 PLACAS EHE-5461 - Patrimônio nº 7991 - Serviços Municipais**

ITEM	QTDE	UND	DESCRIÇÃO	UNIT	TOTAL
24	1	PÇ	Kit reparo - lacre azul - 507180010F		
	1	PÇ	Tac 1390 agulha velocidade 7d 125 KM/H - 13903000400F		
	1	PÇ	Tac 1390 eixo de transição - 13228400201F		
	1	PÇ	Tac 1390 ima do relógio - 13228421601F		



TOTAL DAS PEÇAS						
1	SV		Taxa de selagem			
1	SV		Serviço de selagem			
1	SV		Serviço de ensaio			
1	SV		Mão de obra de limpeza e ajuste tacógrafo			
TOTAL DOS SERVIÇOS						
TOTAL DO ITEM 24						
IVECO VERTIS 130V19 2013/2014 PLACAS EHE-5462 - Patrimônio nº 8066 - Serviços Municipais						
ITEM	QTDE	UND	DESCRIÇÃO	UNIT	TOTAL	
25	1	PÇ	Kit reparo - lacre azul - 507180010F			
	1	PÇ	Tac 1390 eixo de transição - 13228400201F			
	1	PÇ	Tac 1390 ima do relógio - 13228421601F			
	TOTAL DAS PEÇAS					
	1	SV	Taxa de selagem			
	1	SV	Serviço de selagem			
	1	SV	Serviço de ensaio			
	1	SV	Mão de obra de limpeza e ajuste tacógrafo			
	TOTAL DOS SERVIÇOS					
	TOTAL DO ITEM 25					
FORD CARGO 2629 6x4 2014/2014 PLACAS FRK-6471 - Patrimônio nº 8002 - Serviços Municipais						
ITEM	QTDE	UND	DESCRIÇÃO	UNIT	TOTAL	
26	2	PÇ	Bvdr fita diagrama - A2C80441100F			
	TOTAL DAS PEÇAS					
	1	SV	Taxa de selagem			
	1	SV	Serviço de selagem			
	1	SV	Serviço de ensaio			
	1	SV	Mão de obra de limpeza e ajuste tacógrafo			
	TOTAL DOS SERVIÇOS					
	TOTAL DO ITEM 26					
INTERNATIONAL 4400P7 6X4 2014/2014 PLACAS FTP-3191 - Patrimônio nº 8004 - Serviços Municipais						
ITEM	QTDE	UND	DESCRIÇÃO	UNIT	TOTAL	
27	1	PÇ	Conjunto chicote completo - 990104010F			
	1	PÇ	Sensor Hall SK009AB			
	1	PÇ	Seva cronotacógrafo digital DT1050C			
	TOTAL DAS PEÇAS					
	1	SV	Taxa de selagem			
	1	SV	Serviço de selagem			
	1	SV	Serviço de ensaio			
	1	SV	Mão de obra de limpeza e ajuste tacógrafo			
	TOTAL DOS SERVIÇOS					

TOTAL DO ITEM 27					
ÔNIBUS MB 1519 CAIO 2014/2014 PLACAS FTT-7331 - Patrimônio nº 7974 - Educação					
ITEM	QTDE	UND	DESCRIÇÃO	UNIT	TOTAL
28	1	PÇ	Kit reparo - lacre azul - 507180010F		
	1	PÇ	Tac 1390 agulha dist. E tempo 1d 125 KM/H - 13223001200F		
	1	PÇ	Tac 1390 agulha velocidade 1d 125 KM/H - 13223001400F		
	1	PÇ	Tac 1390 conj. Lâmina 7d - 13908401402F		
	1	PÇ	Tac 1390 eixo de transição - 13228400201F		
	1	PÇ	Tac 1390 ima do relógio - 13228421601F		
	1	PÇ	Tac 1390 tampa do disco 1d - 13903300400F		
	<b>TOTAL DAS PEÇAS</b>				
	1	SV	Taxa de selagem		
	1	SV	Serviço de selagem		
	1	SV	Serviço de ensaio		
	1	SV	Mão de obra de limpeza e ajuste tacógrafo		
	<b>TOTAL DOS SERVIÇOS</b>				
	<b>TOTAL DO ITEM 28</b>				
MICRO VOLARE V8L 4X4 2014/2014 PLACAS FUH-6246 - Patrimônio nº 7980 - Educação					
ITEM	QTDE	UND	DESCRIÇÃO	UNIT	TOTAL
29	1	PÇ	Kit reparo - lacre azul - 507180010F		
	2	pç	Seva fita diagrama pré impressa SVT3000A - 10933		
	<b>TOTAL DAS PEÇAS</b>				
	1	SV	Taxa de selagem		
	1	SV	Serviço de selagem		
	1	SV	Serviço de ensaio		
	1	SV	Mão de obra de limpeza e ajuste tacógrafo		
	<b>TOTAL DOS SERVIÇOS</b>				
<b>TOTAL DO ITEM 29</b>					
CITROEN JUMPER MINIBUS TA 2.3 2014/2014 PLACAS FUM - 0813 - Patrimônio nº 7965 - Saúde					
ITEM	QTDE	UND	DESCRIÇÃO	UNIT	TOTAL
30	2	PÇ	Bvdr fita diagrama - A2C80441100F		
	<b>TOTAL DAS PEÇAS</b>				
	1	SV	Taxa de selagem		
	1	SV	Serviço de selagem		
	1	SV	Serviço de ensaio		
	1	SV	Mão de obra de limpeza e ajuste tacógrafo		
	<b>TOTAL DOS SERVIÇOS</b>				
<b>TOTAL DO ITEM 30</b>					
ÔNIBUS VW 15.190 EOD MARCOPOLO 2014/2014 PLACAS FVT-3104 - Patrimônio nº 22634 - Educação					



**Divisão de Compras e Licitações**

(13) 3854-8700

compras@cajati.sp.gov.br



Prefeitura

**CAJATI**

EDUCAR PARA CRESCER.

ITEM	QTDE	UND	DESCRIÇÃO	UNIT	TOTAL
31	1	PÇ	Kit reparo - lacre azul - 507180010F		
	1	PÇ	Tac 1390 eixo de transição - 13228400201F		
	1	PÇ	Tac 1390 ima do relógio - 13228421601F		
	<b>TOTAL DAS PEÇAS</b>				
	1	SV	Taxa de selagem		
	1	SV	Serviço de selagem		
	1	SV	Serviço de ensaio		
	1	SV	Mão de obra de limpeza e ajuste tacógrafo		
	<b>TOTAL DOS SERVIÇOS</b>				
	<b>TOTAL DO ITEM 31</b>				

**CITROEN JUMPER MINIBUS TA 2.3 2014/2014 PLACAS FWH-2475 - Patrimônio nº 8054 - Saúde**

ITEM	QTDE	UND	DESCRIÇÃO	UNIT	TOTAL
32	2	PÇ	Bvdr fita diagrama - A2C80441100F		
	<b>TOTAL DAS PEÇAS</b>				
	1	SV	Taxa de selagem		
	1	SV	Serviço de selagem		
	1	SV	Serviço de ensaio		
	1	SV	Mão de obra de limpeza e ajuste tacógrafo		
	<b>TOTAL DOS SERVIÇOS</b>				
<b>TOTAL DO ITEM 32</b>					

**IVECO TECTOR 150E21 ATTACK 2015/2015 PLACAS FWL-3261 - Patrimônio nº 8000 - Serviços Municipais**

ITEM	QTDE	UND	DESCRIÇÃO	UNIT	TOTAL
33	1	PÇ	Kit reparo - lacre azul - 507180010F		
	<b>TOTAL DAS PEÇAS</b>				
	1	SV	Taxa de selagem		
	1	SV	Serviço de selagem		
	1	SV	Serviço de ensaio		
	1	SV	Mão de obra de limpeza e ajuste tacógrafo		
	<b>TOTAL DOS SERVIÇOS</b>				
<b>TOTAL DO ITEM 33</b>					

**FORD CARGO 2423 6 x 2 Plataforma/Munck 2014/2015 placas FYB-4916 - Patrimônio nº 17041 - Serv. Mun.**

ITEM	QTDE	UND	DESCRIÇÃO	UNIT	TOTAL
34	2	PÇ	Bvdr fita diagrama - A2C80441100F		
	1	PÇ	Kit reparo - lacre azul - 507180010F		
	<b>TOTAL DAS PEÇAS</b>				
	1	SV	Taxa de selagem		
	1	SV	Serviço de selagem		
	1	SV	Serviço de ensaio		



**Divisão de Compras e Licitações**

(13) 3854-8700

compras@cajati.sp.gov.br



Prefeitura

**CAJATI**

EDUCAR PARA CRESCER.

1	SV	Mão de obra de limpeza e ajuste tacógrafo		
<b>TOTAL DOS SERVIÇOS</b>				
<b>TOTAL DO ITEM 34</b>				

**FORD CARGO 1519B 4.462CC 2014/2014 PLACAS FRK-6570 - Patrimônio nº 8001 - Serviços Municipais**

ITEM	QTDE	UND	DESCRIÇÃO	UNIT	TOTAL
35	1	PÇ	Kit reparo - lacre azul - 507180010F		
	1	PÇ	Tac 1390 eixo de transição - 13228400201F		
	1	PÇ	Tac 1390 ima do relógio - 13228421601F		
	<b>TOTAL DAS PEÇAS</b>				
	1	SV	Taxa de selagem		
	1	SV	Serviço de selagem		
	1	SV	Serviço de ensaio		
	1	SV	Mão de obra de limpeza e ajuste tacógrafo		
	<b>TOTAL DOS SERVIÇOS</b>				
	<b>TOTAL DO ITEM 35</b>				

**IVECO VERTIS 90V18 2015/2015 PLACAS GAI-6598 - Patrimônio nº 7978 - Serviços Municipais**

ITEM	QTDE	UND	DESCRIÇÃO	UNIT	TOTAL
36	2	PÇ	Bvdr fita diagrama - A2C80441100F		
	<b>TOTAL DAS PEÇAS</b>				
	1	SV	Taxa de selagem		
	1	SV	Serviço de selagem		
	1	SV	Serviço de ensaio		
	1	SV	Mão de obra de limpeza e ajuste tacógrafo		
	<b>TOTAL DOS SERVIÇOS</b>				
	<b>TOTAL DO ITEM 36</b>				

**IVECO DAILY 45S17 MINIBUS 2015/2016 PLACAS GCF-1757 - Patrimônio nº 8059 - Educação**

ITEM	QTDE	UND	DESCRIÇÃO	UNIT	TOTAL
37	1	PÇ	Kit reparo - lacre azul - 507180010F		
	<b>TOTAL DAS PEÇAS</b>				
	1	SV	Taxa de selagem		
	1	SV	Serviço de selagem		
	1	SV	Serviço de ensaio		
	1	SV	Mão de obra de limpeza e ajuste tacógrafo		
	<b>TOTAL DOS SERVIÇOS</b>				
	<b>TOTAL DO ITEM 37</b>				

**IVECO DAILY 45S17 MINIBUS 2016/2017 PLACAS GCR-3177 - Patrimônio nº 7950 - Saúde**

ITEM	QTDE	UND	DESCRIÇÃO	UNIT	TOTAL
38	2	PÇ	Bvdr fita diagrama - A2C80441100F		
	<b>TOTAL DAS PEÇAS</b>				
	1	SV	Taxa de selagem		

Processo  
Pregão  
Eletrônico  
078/2020



**Divisão de Compras e Licitações**

(13) 3854-8700

compras@cajati.sp.gov.br



Prefeitura

**CAJATI**

EDUCAR PARA CRESCER.

1	SV	Serviço de selagem		
1	SV	Serviço de ensaio		
1	SV	Mão de obra de limpeza e ajuste tacógrafo		
<b>TOTAL DOS SERVIÇOS</b>				
<b>TOTAL DO ITEM 38</b>				

**IVECO DAILY 45S17 MINIBUS 2016/2016 PLACAS GHX-6833 - Patrimônio nº 8060 - Saúde**

ITEM	QTDE	UND	DESCRIÇÃO	UNIT	TOTAL
39	1	PÇ	Kit reparo - lacre azul - 507180010F		
	1	PÇ	Tac 1390 agulha dist. E tempo 1d 125 KM/H - 13223001200F		
	1	PÇ	Tac 1390 agulha velocidade 1d 125 KM/H - 13223001400F		
	1	PÇ	Tac 1390 conj. Lâmina 7d - 13908401402F		
	1	PÇ	Tac 1390 eixo de transição - 13228400201F		
	<b>TOTAL DAS PEÇAS</b>				
	1	SV	Taxa de selagem		
	1	SV	Serviço de selagem		
	1	SV	Serviço de ensaio		
	1	SV	Mão de obra de limpeza e ajuste tacógrafo		
	<b>TOTAL DOS SERVIÇOS</b>				
<b>TOTAL DO ITEM 39</b>					

ITEM	QTDE	UND	DESCRIÇÃO	UNIT	TOTAL
40	2	PÇ	Bvdr fita diagrama - A2C80441100F		R\$ 106,00
	<b>TOTAL DAS PEÇAS</b>				
	1	SV	Taxa de selagem		R\$ 26,74
	1	SV	Serviço de selagem		R\$ 56,75
	1	SV	Serviço de ensaio		R\$ 172,50
	1	SV	Mão de obra de limpeza e ajuste tacógrafo		R\$ 240,00
	<b>TOTAL DOS SERVIÇOS</b>				
<b>TOTAL DO ITEM 40</b>					

**RENAULT MASTER L3H2 2.3 2018/2019 Placas EWA-7378 - Patrimônio nº 8063 - Saúde**

ITEM	QTDE	UND	DESCRIÇÃO	UNIT	TOTAL
41	2	PÇ	Fip ffita diagrama		
	<b>TOTAL DAS PEÇAS</b>				
	1	SV	Taxa de selagem		
	1	SV	Serviço de selagem		
	1	SV	Serviço de ensaio		
	1	SV	Mão de obra de limpeza e ajuste tacógrafo		
	<b>TOTAL DOS SERVIÇOS</b>				
<b>TOTAL DO ITEM 41</b>					





FORD CARGO 1517 2010/2011 PLACAS EGI-4284 - Patrimônio nº 8003 - Serviços Municipais					
ITEM	QTDE	UND	DESCRIÇÃO	UNIT	TOTAL
42	1	PÇ	Kit reparo - lacre azul - 507180010F		
	TOTAL DAS PEÇAS				
	1	SV	Taxa de selagem		
	1	SV	Serviço de selagem		
	1	SV	Serviço de ensaio		
	1	SV	Mão de obra de limpeza e ajuste tacógrafo		
	TOTAL DOS SERVIÇOS				
	TOTAL DO ITEM 42				
<b>TOTAL GERAL (42 ITENS)</b>					

**CONDIÇÕES GERAIS**

A proponente declara conhecer os termos do instrumento convocatório que rege a presente licitação.

**LOCAL E PRAZO DE EXECUÇÃO**

De acordo com o especificado no Anexo 01, deste Edital.

**Obs.:** No preço cotado já estão incluídas eventuais vantagens e/ou abatimentos, impostos, taxas e encargos sociais, obrigações trabalhistas, previdenciárias, fiscais e comerciais, assim como despesas com transportes e deslocamentos e outras quaisquer que incidam sobre a contratação.

**VALIDADE DA PROPOSTA COMERCIAL**

De no mínimo, 60 (sessenta) dias contados a partir da data da sessão pública do Pregão.

**CONDIÇÕES DE PAGAMENTO**

De acordo com o especificado no Anexo 01, deste Edital.

**LOCAL E DATA**

**NOME E ASSINATURA DO REPRESENTANTE DA EMPRESA**

**OBS: A INTERPOSIÇÃO DE RECURSO SUSPENDE O PRAZO DE VALIDADE DA PROPOSTA ATÉ DECISÃO.**



**ANEXO 04****TERMO DE ADESÃO AO SISTEMA DE PREGÃO ELETRÔNICO DA  
BLL - BOLSA DE LICITAÇÕES DO BRASIL**

<b>Natureza do Licitante (Pessoa Física ou Jurídica)</b>	
Razão Social:	
Ramo de Atividade:	
Endereço:	
Complemento:	Bairro:
Cidade:	UF:
CEP:	CNPJ:
Telefone Comercial:	Inscrição Estadual:
Representante Legal:	RG:
E-mail:	CPF:
Telefone Celular:	
Whatsapp:	
Resp. Financeiro:	
E-mail Financeiro:	Telefone:
E-mail para informativo de edital	
ME/EPP: ( ) SIM ( ) Não	

1. Por meio do presente Termo, o Licitante acima qualificado manifesta sua adesão ao Regulamento do Sistema de Pregão Eletrônico da BLL - Bolsa de Licitações do Brasil do qual declara ter pleno conhecimento, em conformidade com as disposições que seguem.

2. São responsabilidades do Licitante:

- i. Tomar conhecimento de, e cumprir todos os dispositivos constantes dos editais de negócios dos quais venha a participar;
- ii. Observar e cumprir a regularidade fiscal, apresentando a documentação exigida nos editais para fins de habilitação nas licitações em que for vencedor;
- iii. Observar a legislação pertinente, bem como o disposto no Estatuto Social e nas demais normas e regulamentos expedidos pela BLL - Bolsa de Licitações do Brasil, dos quais declara ter pleno conhecimento;
- iv. Designar pessoa responsável para operar o Sistema Eletrônico de Licitações, conforme Anexo III.I
- v. Pagar as taxas pela utilização do Sistema Eletrônico de Licitações.

3. O Licitante reconhece que a utilização do sistema eletrônico de negociação implica o pagamento de taxas de utilização, conforme previsto no Anexo IV do Regulamento do Sistema Eletrônico de Licitações da BLL - Bolsa de Licitações do Brasil.



4. O Licitante autoriza a BLL – Bolsa de Licitações do Brasil a expedir boleto de cobrança bancária referente às taxas de utilização ora referidas, nos prazos e condições definidos no Anexo IV do Regulamento Sistema Eletrônico de Licitações da BLL - Bolsa de Licitações do Brasil.

5. O presente Termo é por prazo indeterminado podendo ser rescindido, a qualquer tempo, pelo Licitante, mediante comunicação expressa, sem prejuízo das responsabilidades assumidas durante o prazo de vigência ou decorrentes de negócios realizado e/ou em andamento.

O Licitante assume a responsabilidade de pagamento dos valores devidos até a data da última utilização do Sistema, e/ou até a conclusão dos negócios em andamento. Responsabilizando-se pelas informações prestadas neste Termo, notadamente as informações de cadastro, alterações contratuais e/ou de usuários do Sistema, devendo, ainda, informar a BLL - Bolsa de Licitações do Brasil qualquer mudança ocorrida.

Local e data: \_\_\_\_\_

\_\_\_\_\_  
(Assinaturas autorizadas  
com firma reconhecida em cartório)

**OBSERVAÇÃO: OBRIGATÓRIO RECONHECER FIRMA (EM CARTÓRIO) DAS ASSINATURAS E ANEXAR COPIA DO CONTRATO SOCIAL E ULTIMAS ALTERAÇÕES E/OU BREVE RELATO E/OU CONTRATO CONSOLIDADO (AUTENTICADAS).**



**ANEXO 4.1****ANEXO AO TERMO DE ADESÃO AO SISTEMA ELETRÔNICO DE LICITAÇÕES DA  
BLL - BOLSA DE LICITAÇÕES DO BRASIL  
INDICAÇÃO DE USUÁRIO DO SISTEMA**

Razão Social do Licitante:	
CNPJ/CPF:	
<b>Operadores</b>	
1	Nome:
	CPF:
	Função:
	Telefone:
	Celular:
	Fax:
	E-mail:
	Whatsapp
2	Nome:
	CPF:
	Função:
	Telefone:
	Celular:
	Fax:
	E-mail:
	Whatsapp
3	Nome:
	CPF:
	Função:
	Telefone:
	Celular:
	Fax:
	E-mail:
	Whatsapp

O Licitante reconhece que:

- i. A Senha e a Chave Eletrônica de identificação do usuário para acesso ao sistema são de uso exclusivo de seu titular, não cabendo à BLL - Bolsa de Licitações do Brasil nenhuma responsabilidade por eventuais danos ou prejuízos decorrentes de seu uso indevido;
- ii. O cancelamento de Senha ou de Chave Eletrônica poderá ser feito pela BLL - Bolsa de Licitações do Brasil, mediante solicitação escrita de seu titular ou do Licitante;
- iii. A perda de Senha ou de Chave Eletrônica ou a quebra de seu sigilo deverá ser comunicada imediatamente à BLL - Bolsa de Licitações do Brasil para o necessário bloqueio de acesso;
- iv. O Licitante será responsável por todas as propostas, lances de preços e transações efetuadas no sistema, por seu usuário, por sua conta e ordem, assumindo-os como firmes e verdadeiros; e o não pagamento das taxas ensejará a sua inclusão no cadastro de inadimplentes da BLL - Bolsa de Licitações do Brasil, no Serviço de Proteção de Crédito e no SERASA e ao automático cancelamento de sua Senha ou de Chave Eletrônica.

Local e data: \_\_\_\_\_

(Assinaturas autorizadas com firma reconhecida em cartório)

**ANEXO 05**  
CUSTO PELA UTILIZAÇÃO DO SISTEMA  
- SOMENTE PARA O FORNECEDOR VENCEDOR

Editais publicados pelo sistema de aquisição:

- 1,5% (Um e meio por cento) sobre o valor do lote adjudicado, com vencimento em 45 dias após a adjudicação – limitado ao teto máximo de R\$ 600,00 (seiscentos reais) por lote adjudicado, cobrados mediante boleto bancário em favor da BLL - Bolsa de Licitações do Brasil.

Editais publicados pelo sistema de registro de preços:

- 1,5% (Um e meio por cento) sobre o valor do lote adjudicado, com vencimento parcelado em parcelas mensais (equivalentes ao número de meses do registro) e sucessivas com emissão do boleto em 60(sessenta) dias após a adjudicação – com limitação do custo de R\$ 600,00 (seiscentos reais) por lote adjudicado, cobrados mediante boleto bancário em favor da BLL - Bolsa de Licitações do Brasil.

O não pagamento dos boletos acima mencionados sujeitam o usuário ao pagamento de multa de 2% e juros moratórios de 1% ao mês, assim como inscrição em serviços de proteção ao crédito (SPC/ SERASA e OUTRO) e cadastro dos inadimplentes da BLL – Bolsa de Licitações do Brasil e ao automático cancelamento de sua Senha ou de Chave Eletrônica.

Em caso de cancelamento pelo órgão promotor (comprador) do pregão realizado na plataforma, o licitante vencedor receberá a devolução dos valores eventualmente arcados com o uso da plataforma eletrônica no respectivo lote cancelado.

**DA UTILIZAÇÃO DE CÉLULAS DE APOIO (CORRETORAS) ASSOCIADAS**

A livre contratação de sociedades CÉLULAS DE APOIO (corretoras) para a representação junto ao sistema de PREGÕES, não exime o licitante do pagamento dos custos de uso do sistema da BLL – Bolsa de Licitações do Brasil. A corretagem será pactuada entre os o licitante e a corretora de acordo com as regras usuais do mercado.

**DAS RESPONSABILIDADES COMO LICITANTE/FORNECEDOR**

**Como Licitante/Fornecedor, concordamos e anuímos com todos termos contidos neste anexo e nos responsabilizamos por cumpri-lo integralmente em seus expressos termos.**

Local e data: \_\_\_\_\_

\_\_\_\_\_  
(Assinaturas autorizadas com firma reconhecida em cartório)

***OBSERVAÇÃO: OBRIGATÓRIO RECONHECER FIRMA (EM CARTÓRIO) DAS ASSINATURAS E ANEXAR COPIA DO CONTRATO SOCIAL E ULTIMAS ALTERAÇÕES E/OU BREVE RELATO E/OU CONTRATO CONSOLIDADO (AUTENTICADAS).***



**ANEXO 06**

**PREGÃO ELETRÔNICO Nº 078/2020**

**DECLARAÇÃO**

(Nome da Empresa)

CNPJ/MF Nº \_\_\_\_\_, sediada.

(Endereço Completo)

Declara, sob as penas da Lei, que na qualidade de proponente do procedimento licitatório, sob a modalidade Pregão Eletrônico nº 078/2020 instaurada pela Prefeitura Municipal de **Cajati - SP**, que não fomos declarados inidôneos para licitar ou contratar com o Poder Público, em qualquer de suas esferas.  
Por ser expressão de verdade, firmamos a presente.

(Local e Data)

(Nome e Número da Carteira de Identidade do Declarante)

OBS. Esta declaração deverá ser emitida em papel timbrado da empresa proponente e carimbada com o número do CNPJ.



**ANEXO 07**

**PREGÃO ELETRÔNICO Nº 078/2020**

**DECLARAÇÃO**

(Nome da Empresa)

CNPJ/MF Nº \_\_\_\_\_, sediada

(Endereço Completo)

Declara, sob as penas da Lei, que até a presente data inexistem fatos impeditivos para sua habilitação no presente processo e que está ciente da obrigatoriedade de declarar ocorrências posteriores.

(Local e Data)

(Nome e Número da Carteira de Identidade do Declarante)

OBS. Esta declaração deverá ser emitida em papel timbrado da empresa proponente e carimbada com o número do CNPJ.



**ANEXO 08**

**PREGÃO ELETRÔNICO Nº 078/2020**

**DECLARAÇÃO**

(Nome da Empresa)

CNPJ/MF Nº \_\_\_\_\_, sediada

(Endereço Completo)

Declaro que não possuímos, em nosso Quadro de Pessoal, empregados menores de 18 (dezoito) anos em trabalho noturno, perigoso ou insalubre e em qualquer trabalho, menores de 16 (dezesesseis) anos, salvo na condição de aprendiz, a partir de 14 (quatorze) anos, em observância à Lei Federal nº 9854, de 27.10.99, que acrescentou o inciso V ao art. 27 da Lei Federal nº 8666/93.

(Local e Data)

(Nome e Número da Carteira de Identidade do Declarante)

OBS.

- 1) Esta declaração deverá ser emitida em papel timbrado da empresa proponente e carimbada com o número do CNPJ.
- 2) Se a empresa licitante possuir menores de 14 anos aprendizes deverá declarar essa condição.





**ANEXO 09**

**PREGÃO ELETRÔNICO Nº 078/2020**

**DECLARAÇÃO**

Modelo de Declaração de Enquadramento em Regime de Tributação de Micro Empresa ou Empresa de Pequeno Porte.(Na hipótese do licitante ser ME ou EPP)

(Nome da empresa) , CNPJ / MF nº , sediada (endereço completo) Declaro (amos) para todos os fins de direito, especificamente para participação de licitação na modalidade de Pregão , que estou (amos) sob o regime de ME/EPP , para efeito do disposto na LC 123/2006

---

Local e data

---

Nome e nº da cédula de identidade do declarante

**ANEXO 10**

**PREGÃO ELETRÔNICO Nº 078/2020**

**DECLARAÇÃO DE RESPONSABILIDADE**

Declaramos para fins de atendimento ao que consta do edital do Pregão 078/2020 da Prefeitura Municipal de **Cajati - SP**, que a empresa.....tomou conhecimento do Edital e de todas as condições de participação na Licitação e se compromete a cumprir todos os termos do Edital, e a fornecer material de qualidade, sob as penas da Lei.

Local e data:

Assinatura e carimbo da empresa:



**ANEXO 11**

**PREGÃO ELETRÔNICO Nº 078/2020**

**DECLARAÇÃO**

(Razão Social) \_\_\_\_\_

CNPJ/MF Nº \_\_\_\_\_

Sediada \_\_\_\_\_

(Endereço Completo)

Declara, sob as penas da lei, que na qualidade de proponente de procedimento licitatório sob a modalidade Pregão, por meio de sistema Eletrônico, sob nº 078/2020, instaurada pelo Município de **Cajati - SP**, não integra nosso corpo social, nem nosso quadro funcional empregado público ou membro comissionado de órgão direto ou indireto da Administração Municipal.

Por ser verdade, firmamos o presente.

Data \_\_\_\_\_

Local \_\_\_\_\_

Nome do declarante \_\_\_\_\_

RG \_\_\_\_\_

CPF \_\_\_\_\_

OBS. Esta declaração deverá ser emitida em papel timbrado da empresa proponente e carimbada com o número do CNPJ.



**ANEXO 12  
MINUTA DO CONTRATO**

**CONTRATO Nº**

Pelo presente instrumento de contrato, que entre si fazem, de um lado a **PREFEITURA DO MUNICÍPIO DE CAJATI**, estabelecida na Praça do Paço Municipal, nº 10 - Centro - Cajati - SP, inscrita no C.N.P.J sob o nº 64.037.815/0001-28, representada pelo Prefeito Municipal, Sr. Lucival José Cordeiro, daqui em diante designada **CONTRATANTE**, e de outro lado a empresa ....., situada à ....., inscrita no C.N.P.J sob nº ....., aqui representada pelo Sr. ...., de ora em diante designada **CONTRATADA**, que tem como justo e contratado entre si no Pregão Eletrônico nº 078/2020, Processo nº 064278/2020, conforme Lei Federal nº 8.666 de 21/06/93 e suas atualizações, que se regerá pelas cláusulas e condições, abaixo discriminados, que as partes reciprocamente aceitam e outorgam a saber:

**Cláusula Primeira - DO OBJETO**

Constitui objeto do presente contrato **Contratação de empresa especializada para prestação de serviços de reparo e aferição de cronotacógrafos para as vans, ônibus, microônibus e caminhões, pertencentes à Frota Oficial da Prefeitura Municipal de Cajati - SP da Prefeitura Municipal de Cajati - SP conforme especificações do Anexo I - Termo de Referência do edital.**

VW 13.180 2002/2002 PLACAS BPY-8273 - Patrimônio nº 7999 - Serviços Municipais						
ITEM	QTDE	UND	DESCRIÇÃO	UNIT	TOTAL	
1	1	PÇ	Conjunto chicote complete - 990104010F			
	1	Pç	Kit reparo - lacre azul - 507180010F			
	1	pç	Tac 1390 agulha dist. E tempo 7d 125 KM/H - 13903000600F			
	1	PÇ	Tac 1390 conjunto lâmina - 7 d - T18010104100F			
	1	PÇ	Tac 1390 moldura frontal 1d/7d BA - 13905110000F			
				<b>TOTAL DAS PEÇAS</b>		
	1	SV	Taxa de selagem			
	1	SV	Serviço de selagem			
	1	SV	Serviço de ensaio			
	1	SV	Mão de obra de limpeza e ajuste tacógrafo			
				<b>TOTAL DOS SERVIÇOS</b>		
				<b>TOTAL DO ITEM 01</b>		
	FORD CARGO 1517 F 2005/2005 PLACAS DBS-2354 - Patrimônio nº 8006 - Serviços Municipais					
ITEM	QTDE	UND	DESCRIÇÃO	UNIT	TOTAL	
2	1	PÇ	Tac 1318 agulha distância 7d 125 KM/H - 13180202194000F			
	1	PÇ	Tac 1318 agulha tempo 7D 125 KM/H - 1318022195000F			
	1	PÇ	Tac 1318 agulha velocidade 7d 125 KM/H -			



		13180202193000F		
1	PÇ	Tac 1318 conjunto lâmina - 7 d - T18010104100F		
1	PÇ	Tac 1318 conjunto platina - C18020000F		
<b>TOTAL DAS PEÇAS</b>				
1	SV	Taxa de selagem		
1	SV	Serviço de selagem		
1	SV	Serviço de ensaio		
1	SV	Mão de obra de limpeza e ajuste tacógrafo		
<b>TOTAL DOS SERVIÇOS</b>				
<b>TOTAL DO ITEM 02</b>				

**FORD CARGO 1517 F 2002/2005 PLACAS DBS-2355 - Patrimônio nº 7979 - Serviços Municipais**

ITEM	QTDE	UND	DESCRIÇÃO	UNIT	TOTAL
3	1	PÇ	Kit reparo - lacre azul - 507180010F		
	1	PÇ	Tac 1318 agulha tempo 7D 125 KM/H - 1318022195000F		
	<b>TOTAL DAS PEÇAS</b>				
	1	SV	Taxa de selagem		
	1	SV	Serviço de selagem		
	1	SV	Serviço de ensaio		
	1	SV	Mão de obra de limpeza e ajuste tacógrafo		
	<b>TOTAL DOS SERVIÇOS</b>				
<b>TOTAL DO ITEM 03</b>					

**MICRO MB 115CV CAIO INDUSCAR 2009/2010 PLACAS DJL-2551 - Patrimônio nº 7987 - Educação**

ITEM	QTDE	UND	DESCRIÇÃO	UNIT	TOTAL
4	1	PÇ	Kit reparo - lacre azul - 507180010F		R\$ 15,00
	<b>TOTAL DAS PEÇAS</b>				
	1	SV	Taxa de selagem		R\$ 56,75
	1	SV	Serviço de selagem		R\$ 172,50
	1	SV	Serviço de ensaio		R\$ 186,67
	1	SV	Mão de obra de limpeza e ajuste tacógrafo		R\$ 56,75
	<b>TOTAL DOS SERVIÇOS</b>				
	<b>TOTAL DO ITEM 04</b>				

**ÔNIBUS VW 15.190 MASCARELLO 2013/2014 PLACAS DJM-7654 - Patrimônio nº 7976 - Educação**

ITEM	QTDE	UND	DESCRIÇÃO	UNIT	TOTAL
5	1	PÇ	Seva cronotacógrafo digital DT1050C		R\$ 1.850,00
	<b>TOTAL DAS PEÇAS</b>				
	1	SV	Taxa de selagem		R\$ 26,74
	1	SV	Serviço de selagem		R\$ 56,75
	1	SV	Serviço de ensaio		R\$ 172,50
	1	SV	Mão de obra de limpeza e ajuste tacógrafo		R\$ 240,00



		TOTAL DOS SERVIÇOS				
		TOTAL DO ITEM 05				
<b>MICRO VW 8-160 MASC GRANMINI 2013/2014 PLACAS DJM-7722 - Patrimônio nº 7967 - Educação</b>						
ITEM	QTDE	UND	DESCRIÇÃO	UNIT	TOTAL	
6	1	PÇ	Kit reparo - lacre azul - 507180010F			
	1	PÇ	Tac 1390 agulha dist. E tempo 1d 125 KM/H - 13223001200F			
	1	PÇ	Tac 1390 agulha velocidade 1d 125 KM/H - 13223001400F			
	1	Pç	Tac 1390 ima do relógio - 13228421601F			
			<b>TOTAL DAS PEÇAS</b>			
	1	SV	Taxa de selagem			
	1	SV	Serviço de selagem			
	1	SV	Serviço de ensaio			
	1	SV	Mão de obra de limpeza e ajuste tacógrafo			
			<b>TOTAL DOS SERVIÇOS</b>			
			<b>TOTAL DO ITEM 06</b>			
<b>MB SPRINTER 415 CDI 2.2 AMB RONTAM 2012/2013 PLACAS DJP-9691 - Patrimônio nº 7954 - Saúde</b>						
ITEM	QTDE	UND	DESCRIÇÃO	UNIT	TOTAL	
7	2	PÇ	Seva fita diagrama branca lisa SVT3000A		R\$ 66,00	
			<b>TOTAL DAS PEÇAS</b>			
	1	SV	Taxa de selagem		R\$ 26,74	
	1	SV	Serviço de selagem		R\$ 56,75	
	1	SV	Serviço de ensaio		R\$ 172,50	
	1	SV	Mão de obra de limpeza e ajuste tacógrafo		R\$ 240,00	
			<b>TOTAL DOS SERVIÇOS</b>			
		<b>TOTAL DO ITEM 07</b>				
<b>MICRO MB LO 812 MPOLO VICINO 2009/2010 PLACAS EEF-7882 - Patrimônio nº 7968 - Educação</b>						
ITEM	QTDE	UND	DESCRIÇÃO	UNIT	TOTAL	
8	1	PÇ	Kit reparo - lacre azul - 507180010F			
			<b>TOTAL DAS PEÇAS</b>			
	1	SV	Taxa de selagem			
	1	SV	Serviço de selagem			
	1	SV	Serviço de ensaio			
	1	SV	Mão de obra de limpeza e ajuste tacógrafo			
			<b>TOTAL DOS SERVIÇOS</b>			
		<b>TOTAL DO ITEM 08</b>				
<b>FORD CARGO 712 BAÚ 2009/2010 PLACAS EGI-4262 - Patrimônio nº 8007 - Serviços Municipais</b>						
ITEM	QTDE	UND	DESCRIÇÃO	UNIT	TOTAL	
9	1	PÇ	Kit reparo - lacre azul - 507180010F			
	1	PÇ	Tac 1318 agulha tempo 7d 125 KM/H -			



		13180202195000F		
1	PÇ	Tac 1390 agulha velocidade 7d 125 KM/H - 13903000400F		
<b>TOTAL DAS PEÇAS</b>				
1	SV	Taxa de selagem		
1	SV	Serviço de selagem		
1	SV	Serviço de ensaio		
1	SV	Mão de obra de limpeza e ajuste tacógrafo	R\$	186,67
<b>TOTAL DOS SERVIÇOS</b>				
<b>TOTAL DO ITEM 09</b>				

**MICRO VOLARE W8 2009/2010 PLACAS EGI - 4267 - Patrimônio nº 7969 - Social**

ITEM	QTDE	UND	DESCRIÇÃO	UNIT	TOTAL
10	1	PÇ	Kit reparo - lacre azul - 507180010F		
	1	PÇ	Tac 1308 tampa conexão elétrica - 110034009F		
	1	PÇ	Tac 1390 agulha dist. E tempo 1d 125 KM/H - 13223001200F		
	1	PÇ	Tac 1390 agulha velocidade 1d 125 KM/H - 13223001400F		
	1	PÇ	Tac 1390 eixo de transição - 13228400201F		
	1	PÇ	Tac 1390 ima do relógio - 13228421601F		
	<b>TOTAL DAS PEÇAS</b>				
	1	SV	Taxa de selagem		
	1	SV	Serviço de selagem		
	1	SV	Serviço de ensaio		
	1	SV	Mão de obra de limpeza e ajuste tacógrafo		
	<b>TOTAL DOS SERVIÇOS</b>				
	<b>TOTAL DO ITEM 10</b>				

**MICRO VOLARE W8 2009/2010 PLACAS EGI-4268 - Patrimônio nº 7970 - Educação**

ITEM	QTDE	UND	DESCRIÇÃO	UNIT	TOTAL
11	1	PÇ	Kit reparo - lacre azul - 507180010F		
	1	PÇ	Tac 1390 agulha dist. E tempo 1d 125 KM/H - 13223001200F		
	1	PÇ	Tac 1390 agulha velocidade 1d 125 KM/H - 13223001400F		
	1	PÇ	Tac 1390 conj. Lâmina 7d - 13908401402F		
	1	PÇ	Tac 1390 eixo de transição - 13228400201F		
	1	PÇ	Tac 1390 ima do relógio - 13228421601F		
	1	PÇ	Tac 1390 trilhos da carcaça - 13248430007F		
	<b>TOTAL DAS PEÇAS</b>				
	1	SV	Taxa de selagem		
	1	SV	Serviço de selagem		
	1	SV	Serviço de ensaio		



	1	SV	Mão de obra de limpeza e ajuste tacógrafo			
			<b>TOTAL DOS SERVIÇOS</b>			
			<b>TOTAL DO ITEM 11</b>			
<b>MICRO VOLARE W8 2009/2010 PLACAS EGI-4269 - Patrimônio nº 7971 - Educação</b>						
ITEM	QTDE	UND	DESCRIÇÃO	UNIT	TOTAL	
12	1	PÇ	Kit reparo - lacre azul - 507180010F			
	1	PÇ	Tac 1390 ima do relógio - 13228421601F			
	1	PÇ	Tac 1390 trilhos da carcaça - 13248430007F			
				<b>TOTAL DAS PEÇAS</b>		
	1	SV	Taxa de selagem			
	1	SV	Serviço de selagem			
	1	SV	Serviço de ensaio			
	1	SV	Mão de obra de limpeza e ajuste tacógrafo			
				<b>TOTAL DOS SERVIÇOS</b>		
			<b>TOTAL DO ITEM 12</b>			
<b>MICRO VOLARE W8 2009/2010 PLACAS EGI-4270 - Patrimônio nº 7988 - Educação</b>						
ITEM	QTDE	UND	DESCRIÇÃO	UNIT	TOTAL	
13	1	PÇ	Kit reparo - lacre azul - 507180010F			
	1	PÇ	Tac 1390 moldura frontal 1d/7d BA - 13905110000F			
	1	PÇ	Tac 1390 suporte de fixação - 140695004F			
	1	PÇ	Tac 1390 tampa do disco 7d - 13903310301F			
				<b>TOTAL DAS PEÇAS</b>		
	1	SV	Taxa de selagem			
	1	SV	Serviço de selagem			
	1	SV	Serviço de ensaio			
	1	SV	Mão de obra de limpeza e ajuste tacógrafo			
			<b>TOTAL DOS SERVIÇOS</b>			
			<b>TOTAL DO ITEM 13</b>			
<b>FORD CARGO 2628E 6x4 2009/2010 PLACAS EGI-4277 - Patrimônio nº 7990 - Serviços Municipais</b>						
ITEM	QTDE	UND	DESCRIÇÃO	UNIT	TOTAL	
14	1	PÇ	Kit reparo - lacre azul - 507180010F			
	1	PÇ	Tac 1308 / Tac 1310 / Tac 1318 anel trava disco - 121028015F			
				<b>TOTAL DAS PEÇAS</b>		
	1	SV	Taxa de selagem			
	1	SV	Serviço de selagem			
	1	SV	Serviço de ensaio			
	1	SV	Mão de obra de limpeza e ajuste tacógrafo			
				<b>TOTAL DOS SERVIÇOS</b>		
				<b>TOTAL DO ITEM 14</b>		





**FORD CARGO 2628E 6x4 2009/2010 PLACAS EGI-4278 - Patrimônio nº 17042 - Serviços Municipais**

ITEM	QTDE	UND	DESCRIÇÃO	UNIT	TOTAL
15	1	PÇ	Kit reparo - lacre azul - 507180010F		
	<b>TOTAL DAS PEÇAS</b>				
	1	SV	Taxa de selagem		
	1	SV	Serviço de selagem		
	1	SV	Serviço de ensaio		
	1	SV	Mão de obra de limpeza e ajuste tacógrafo		
	<b>TOTAL DOS SERVIÇOS</b>				
<b>TOTAL DO ITEM 15</b>					

ITEM	QTDE	UND	DESCRIÇÃO	UNIT	TOTAL
16	1	PÇ	Kit reparo - lacre azul - 507180010F		R\$ 15,00
	<b>TOTAL DAS PEÇAS</b>				
	1	SV	Taxa de selagem		R\$ 26,74
	1	SV	Serviço de selagem		R\$ 56,75
	1	SV	Serviço de ensaio		R\$ 172,50
	1	SV	Mão de obra de limpeza e ajuste tacógrafo		R\$ 186,67
	<b>TOTAL DOS SERVIÇOS</b>				
<b>TOTAL DO ITEM 16</b>					

**ÔNIBUS VW 17.230 COMIL/SVELTO 2010/2011 PLACAS EGI-4286 - Patrimônio nº 17038 - Educação**

ITEM	QTDE	UND	DESCRIÇÃO	UNIT	TOTAL
17	1	PÇ	Kit reparo - lacre azul - 507180010F		
	1	PÇ	Tac 1390 conjunto display - 24V - azul - RDS - A2C80643300F		
	1	PÇ	Tac 1390 ima do relógio - 13228421601F		
	1	PÇ	Tac 1390 moldura frontal 1d/7d BA - 13905110000F		
	1	PÇ	Tac 1390 placa - 24V/Eaton/Red/K-Line - RDS		
	<b>TOTAL DAS PEÇAS</b>				
	1	SV	Taxa de selagem		
	1	SV	Serviço de selagem		
	1	SV	Serviço de ensaio		
	1	SV	Mão de obra de limpeza e ajuste tacógrafo		
<b>TOTAL DOS SERVIÇOS</b>					
<b>TOTAL DO ITEM 17</b>					

**ÔNIBUS VW 17.230 COMIL/SVELTO 2010/2011 PLACAS EGI-4287 - Patrimônio nº 7977 - Educação**

ITEM	QTDE	UND	DESCRIÇÃO	UNIT	TOTAL
18	1	PÇ	Kit reparo - lacre azul - 507180010F		
	1	PÇ	Tac 1390 agulha dist. E tempo 7d 125 KM/H - 13903000600F		



1	PÇ	Tac 1390 agulha de velocidade 7d 125 KM/H - 1390300400F		
1	PÇ	Tac 1390 conjunto lâmina - 7 d - 13908401402F		
1	PÇ	Tac 1390 ima do relógio - 13228421601F		
<b>TOTAL DAS PEÇAS</b>				
1	SV	Taxa de selagem		
1	SV	Serviço de selagem		
1	SV	Serviço de ensaio		
1	SV	Mão de obra de limpeza e ajuste tacógrafo		
<b>TOTAL DOS SERVIÇOS</b>				
<b>TOTAL DO ITEM 18</b>				

**FORD TRANSIT 350L 2.4 2011/2011 PLACAS EGI-4289 - Patrimônio nº8055 - Educação**

ITEM	QTDE	UND	DESCRIÇÃO	UNIT	TOTAL
19	1	PÇ	Kit reparo - lacre azul - 507180010F		
	1	PÇ	Tac 1390 agulha dist. E tempo 7d 180 KM/H - 13903001101F		
	1	PÇ	Tac 1390 agulha velocidade 7d 180/H - 13903000801F		
	1	PÇ	Tac 1390 eixo de transição - 13228400201F		
	<b>TOTAL DAS PEÇAS</b>				
	1	SV	Taxa de selagem		
	1	SV	Serviço de selagem		
	1	SV	Serviço de ensaio		
	1	SV	Mão de obra de limpeza e ajuste tacógrafo		
	<b>TOTAL DOS SERVIÇOS</b>				
	<b>TOTAL DO ITEM 19</b>				

**FORD CARGO 1519 BAÚ 2012/2013 PLACAS EHE-5452 - Patrimônio nº 17919 - Serviços Municipais**

ITEM	QTDE	UND	DESCRIÇÃO	UNIT	TOTAL
20	1	PÇ	Kit reparo - lacre azul - 507180010F		
	1	PÇ	Tac 1390 agulha dist. E tempo 1d 125 KM/H - 13223001200F		
	1	PÇ	Tac 1390 agulha velocidade 1d 125 KM/H - 13223001400F		
	1	PÇ	Tac 1390 conj. Lâmina 7d - 13908401402F		
	1	PÇ	Tac 1390 eixo de transição - 13228400201F		
	1	PÇ	Tac 1390 ima do relógio - 13228421601F		
	1	PÇ	Tac 1390 tampa do disco 1d - 13903300400F		
	<b>TOTAL DAS PEÇAS</b>				
	1	SV	Taxa de selagem		
	1	SV	Serviço de selagem		
	1	SV	Serviço de ensaio		
1	SV	Mão de obra de limpeza e ajuste tacógrafo			



		TOTAL DOS SERVIÇOS			
		TOTAL DO ITEM 20			
<b>FORD CARGO 1319 2012/2013 PLACAS EHE-5454 - Patrimônio nº 8009 - Serviços Municipais</b>					
ITEM	QTDE	UND	DESCRIÇÃO	UNIT	TOTAL
21	1	PÇ	Kit reparo - lacre azul - 507180010F		
	TOTAL DAS PEÇAS				
	1	SV	Taxa de selagem		
	1	SV	Serviço de selagem		
	1	SV	Serviço de ensaio		
	1	SV	Mão de obra de limpeza e ajuste tacógrafo		
	TOTAL DOS SERVIÇOS				
TOTAL DO ITEM 21					
<b>ÔNIBUS VW 15.190 EOD CAIO 2012/2012 PLACAS EHE-5455 - Patrimônio nº 7975 - Educação</b>					
ITEM	QTDE	UND	DESCRIÇÃO	UNIT	UNIT
22	1	PÇ	Kit reparo - lacre azul - 507180010F		
	1	PÇ	Tac 1390 agulha dist. E tempo 1d 125 KM/H - 13223001200F		
	1	PÇ	Tac 1390 agulha velocidade 1d 125 KM/H - 13223001400F		
	1	PÇ	Tac 1390 eixo de transição - 13228400201F		
	1	PÇ	Tac 1390 ima do relógio - 13228421601F		
	1	PÇ	Tac 1390 platina simples - 13248405011F		
	1	PÇ	Tac 1390 tampa do disco 1 d - 13903300400F		
	TOTAL DAS PEÇAS				
	1	SV	Taxa de selagem		
	1	SV	Serviço de selagem		
	1	SV	Serviço de ensaio		
	1	SV	Mão de obra de limpeza e ajuste tacógrafo		
	TOTAL DOS SERVIÇOS				
	TOTAL DO ITEM 22				
<b>ÔNIBUS MB 15.190 EOD MARCOPOLO 2012/2012 - Placas EHE-5457 - Patrimônio nº 7973 - Educação</b>					
ITEM	QTDE	UND	DESCRIÇÃO	UNIT	TOTAL
23	1	PÇ	Kit reparo - lacre azul - 507180010F		
	1	PÇ	Tac 1390 eixo de transição - 13228400201F		
	1	PÇ	Tac 1390 ima do relógio - 13228421601F		
	TOTAL DAS PEÇAS				
	1	SV	Taxa de selagem		
	1	SV	Serviço de selagem		
	1	SV	Serviço de ensaio		
	1	SV	Mão de obra de limpeza e ajuste tacógrafo		
TOTAL DOS SERVIÇOS					



TOTAL DO ITEM 23					
FORD CARGO 2629 6x4 2013/2013 PLACAS EHE-5461 - Patrimônio nº 7991 - Serviços Municipais					
ITEM	QTDE	UND	DESCRIÇÃO	TOTAL	
24	1	PÇ	Kit reparo - lacre azul - 507180010F		
	1	PÇ	Tac 1390 agulha velocidade 7d 125 KM/H - 13903000400F		
	1	PÇ	Tac 1390 eixo de transição - 13228400201F		
	1	PÇ	Tac 1390 ima do relógio - 13228421601F		
	TOTAL DAS PEÇAS				
	1	SV	Taxa de selagem		
	1	SV	Serviço de selagem		
	1	SV	Serviço de ensaio		
	1	SV	Mão de obra de limpeza e ajuste tacógrafo		
	TOTAL DOS SERVIÇOS				
	TOTAL DO ITEM 24				
IVECO VERTIS 130V19 2013/2014 PLACAS EHE-5462 - Patrimônio nº 8066 - Serviços Municipais					
ITEM	QTDE	UND	DESCRIÇÃO	TOTAL	
25	1	PÇ	Kit reparo - lacre azul - 507180010F		
	1	PÇ	Tac 1390 eixo de transição - 13228400201F		
	1	PÇ	Tac 1390 ima do relógio - 13228421601F		
	TOTAL DAS PEÇAS				
	1	SV	Taxa de selagem		
	1	SV	Serviço de selagem		
	1	SV	Serviço de ensaio		
	1	SV	Mão de obra de limpeza e ajuste tacógrafo		
	TOTAL DOS SERVIÇOS				
	TOTAL DO ITEM 25				
FORD CARGO 2629 6x4 2014/2014 PLACAS FRK-6471 - Patrimônio nº 8002 - Serviços Municipais					
ITEM	QTDE	UND	DESCRIÇÃO	TOTAL	
26	2	PÇ	Bvdr fita diagrama - A2C80441100F		
	TOTAL DAS PEÇAS				
	1	SV	Taxa de selagem		
	1	SV	Serviço de selagem		
	1	SV	Serviço de ensaio		
	1	SV	Mão de obra de limpeza e ajuste tacógrafo		
	TOTAL DOS SERVIÇOS				
TOTAL DO ITEM 26					
INTERNATIONAL 4400P7 6X4 2014/2014 PLACAS FTP-3191 - Patrimônio nº 8004 - Serviços Municipais					
ITEM	QTDE	UND	DESCRIÇÃO	TOTAL	
27	1	PÇ	Conjunto chicote completo - 990104010F		



**Divisão de Compras e Licitações**

(13) 3854-8700

compras@cajati.sp.gov.br



Prefeitura

**CAJATI**

EDUCAR PARA CRESCER.

1	PÇ	Sensor Hall SK009AB		
1	PÇ	Seva cronotacógrafo digital DT1050C		
<b>TOTAL DAS PEÇAS</b>				
1	SV	Taxa de selagem		
1	SV	Serviço de selagem		
1	SV	Serviço de ensaio		
1	SV	Mão de obra de limpeza e ajuste tacógrafo		
<b>TOTAL DOS SERVIÇOS</b>				
<b>TOTAL DO ITEM 27</b>				

**ÔNIBUS MB 1519 CAIO 2014/2014 PLACAS FTT-7331 - Patrimônio nº 7974 - Educação**

ITEM	QTDE	UND	DESCRIÇÃO	UNIT	TOTAL
28	1	PÇ	Kit reparo - lacre azul - 507180010F		
	1	PÇ	Tac 1390 agulha dist. E tempo 1d 125 KM/H - 13223001200F		
	1	PÇ	Tac 1390 agulha velocidade 1d 125 KM/H - 13223001400F		
	1	PÇ	Tac 1390 conj. Lâmina 7d - 13908401402F		
	1	PÇ	Tac 1390 eixo de transição - 13228400201F		
	1	PÇ	Tac 1390 ima do relógio - 13228421601F		
	1	PÇ	Tac 1390 tampa do disco 1d - 13903300400F		
	<b>TOTAL DAS PEÇAS</b>				
	1	SV	Taxa de selagem		
	1	SV	Serviço de selagem		
	1	SV	Serviço de ensaio		
	1	SV	Mão de obra de limpeza e ajuste tacógrafo		
	<b>TOTAL DOS SERVIÇOS</b>				
	<b>TOTAL DO ITEM 28</b>				

**MICRO VOLARE V8L 4X4 2014/2014 PLACAS FUH-6246 - Patrimônio nº 7980 - Educação**

ITEM	QTDE	UND	DESCRIÇÃO	UNIT	TOTAL
29	1	PÇ	Kit reparo - lacre azul - 507180010F		
	2	pç	Seva fita diagrama pré impressa SVT3000A - 10933		
	<b>TOTAL DAS PEÇAS</b>				
	1	SV	Taxa de selagem		
	1	SV	Serviço de selagem		
	1	SV	Serviço de ensaio		
	1	SV	Mão de obra de limpeza e ajuste tacógrafo		
	<b>TOTAL DOS SERVIÇOS</b>				
<b>TOTAL DO ITEM 29</b>					

**CITROEN JUMPER MINIBUS TA 2.3 2014/2014 PLACAS FUM - 0813 - Patrimônio nº 7965 - Saúde**

ITEM	QTDE	UND	DESCRIÇÃO	UNIT	TOTAL
30	2	PÇ	Bvdr fita diagrama - A2C80441100F		



TOTAL DAS PEÇAS				
1	SV		Taxa de selagem	
1	SV		Serviço de selagem	
1	SV		Serviço de ensaio	
1	SV		Mão de obra de limpeza e ajuste tacógrafo	
TOTAL DOS SERVIÇOS				
TOTAL DO ITEM 30				

**ÔNIBUS VW 15.190 EOD MARCOPOLO 2014/2014 PLACAS FVT-3104 - Patrimônio nº 22634 - Educação**

ITEM	QTDE	UND	DESCRIÇÃO	UNIT	TOTAL
31	1	PÇ	Kit reparo - lacre azul - 507180010F		
	1	PÇ	Tac 1390 eixo de transição - 13228400201F		
	1	PÇ	Tac 1390 ima do relógio - 13228421601F		
	TOTAL DAS PEÇAS				
	1	SV	Taxa de selagem		
	1	SV	Serviço de selagem		
	1	SV	Serviço de ensaio		
	1	SV	Mão de obra de limpeza e ajuste tacógrafo		
	TOTAL DOS SERVIÇOS				
	TOTAL DO ITEM 31				

**CITROEN JUMPER MINIBUS TA 2.3 2014/2014 PLACAS FWH-2475 - Patrimônio nº 8054 - Saúde**

ITEM	QTDE	UND	DESCRIÇÃO	UNIT	TOTAL
32	2	PÇ	Bvdr fita diagrama - A2C80441100F		
	TOTAL DAS PEÇAS				
	1	SV	Taxa de selagem		
	1	SV	Serviço de selagem		
	1	SV	Serviço de ensaio		
	1	SV	Mão de obra de limpeza e ajuste tacógrafo		
	TOTAL DOS SERVIÇOS				
	TOTAL DO ITEM 32				

**IVECO TECTOR 150E21 ATTACK 2015/2015 PLACAS FWL-3261 - Patrimônio nº 8000 - Serviços Municipais**

ITEM	QTDE	UND	DESCRIÇÃO	UNIT	TOTAL
33	1	PÇ	Kit reparo - lacre azul - 507180010F		
	TOTAL DAS PEÇAS				
	1	SV	Taxa de selagem		
	1	SV	Serviço de selagem		
	1	SV	Serviço de ensaio		
	1	SV	Mão de obra de limpeza e ajuste tacógrafo		
	TOTAL DOS SERVIÇOS				
	TOTAL DO ITEM 33				

**FORD CARGO 2423 6 x 2 Plataforma/Munck 2014/2015 placas FYB-4916 - Patrimônio nº 17041 - Serv.**



**Divisão de Compras e Licitações**

(13) 3854-8700

compras@cajati.sp.gov.br



Prefeitura

**CAJATI**

EDUCAR PARA CRESCER.

Mun.					
ITEM	QTDE	UND	DESCRIÇÃO	UNIT	TOTAL
34	2	PÇ	Bvdr fita diagrama - A2C80441100F		
	1	PÇ	Kit reparo - lacre azul - 507180010F		
	<b>TOTAL DAS PEÇAS</b>				
	1	SV	Taxa de selagem		
	1	SV	Serviço de selagem		
	1	SV	Serviço de ensaio		
	1	SV	Mão de obra de limpeza e ajuste tacógrafo		
	<b>TOTAL DOS SERVIÇOS</b>				
	<b>TOTAL DO ITEM 34</b>				
<b>FORD CARGO 1519B 4.462CC 2014/2014 PLACAS FRK-6570 - Patrimônio nº 8001 - Serviços Municipais</b>					
ITEM	QTDE	UND	DESCRIÇÃO	UNIT	TOTAL
35	1	PÇ	Kit reparo - lacre azul - 507180010F		
	1	PÇ	Tac 1390 eixo de transição - 13228400201F		
	1	PÇ	Tac 1390 ima do relógio - 13228421601F		
	<b>TOTAL DAS PEÇAS</b>				
	1	SV	Taxa de selagem		
	1	SV	Serviço de selagem		
	1	SV	Serviço de ensaio		
	1	SV	Mão de obra de limpeza e ajuste tacógrafo		
	<b>TOTAL DOS SERVIÇOS</b>				
<b>TOTAL DO ITEM 35</b>					
<b>IVECO VERTIS 90V18 2015/2015 PLACAS GAI-6598 - Patrimônio nº 7978 - Serviços Municipais</b>					
ITEM	QTDE	UND	DESCRIÇÃO	UNIT	TOTAL
36	2	PÇ	Bvdr fita diagrama - A2C80441100F		
	<b>TOTAL DAS PEÇAS</b>				
	1	SV	Taxa de selagem		
	1	SV	Serviço de selagem		
	1	SV	Serviço de ensaio		
	1	SV	Mão de obra de limpeza e ajuste tacógrafo		
	<b>TOTAL DOS SERVIÇOS</b>				
<b>TOTAL DO ITEM 36</b>					
<b>IVECO DAILY 45S17 MINIBUS 2015/2016 PLACAS GCF-1757 - Patrimônio nº 8059 - Educação</b>					
ITEM	QTDE	UND	DESCRIÇÃO	UNIT	TOTAL
37	1	PÇ	Kit reparo - lacre azul - 507180010F		
	<b>TOTAL DAS PEÇAS</b>				
	1	SV	Taxa de selagem		
	1	SV	Serviço de selagem		
1	SV	Serviço de ensaio			



	1	SV	Mão de obra de limpeza e ajuste tacógrafo			
			<b>TOTAL DOS SERVIÇOS</b>			
			<b>TOTAL DO ITEM 37</b>			
<b>IVECO DAILY 45S17 MINIBUS 2016/2017 PLACAS GCR-3177 - Patrimônio nº 7950 - Saúde</b>						
ITEM	QTDE	UND	DESCRIÇÃO	UNIT	TOTAL	
38	2	PÇ	Bvdr fita diagrama - A2C80441100F			
				<b>TOTAL DAS PEÇAS</b>		
	1	SV	Taxa de selagem			
	1	SV	Serviço de selagem			
	1	SV	Serviço de ensaio			
	1	SV	Mão de obra de limpeza e ajuste tacógrafo			
				<b>TOTAL DOS SERVIÇOS</b>		
				<b>TOTAL DO ITEM 38</b>		
<b>IVECO DAILY 45S17 MINIBUS 2016/2016 PLACAS GHX-6833 - Patrimônio nº 8060 - Saúde</b>						
ITEM	QTDE	UND	DESCRIÇÃO	UNIT	TOTAL	
39	1	PÇ	Kit reparo - lacre azul - 507180010F			
	1	PÇ	Tac 1390 agulha dist. E tempo 1d 125 KM/H - 13223001200F			
	1	PÇ	Tac 1390 agulha velocidade 1d 125 KM/H - 13223001400F			
	1	PÇ	Tac 1390 conj. Lâmina 7d - 13908401402F			
	1	PÇ	Tac 1390 eixo de transição - 13228400201F			
				<b>TOTAL DAS PEÇAS</b>		
	1	SV	Taxa de selagem			
	1	SV	Serviço de selagem			
	1	SV	Serviço de ensaio			
	1	SV	Mão de obra de limpeza e ajuste tacógrafo			
				<b>TOTAL DOS SERVIÇOS</b>		
				<b>TOTAL DO ITEM 39</b>		
ITEM	QTDE	UND	DESCRIÇÃO	UNIT	TOTAL	
40	2	PÇ	Bvdr fita diagrama - A2C80441100F		R\$ 106,00	
				<b>TOTAL DAS PEÇAS</b>		
	1	SV	Taxa de selagem		R\$ 26,74	
	1	SV	Serviço de selagem		R\$ 56,75	
	1	SV	Serviço de ensaio		R\$ 172,50	
	1	SV	Mão de obra de limpeza e ajuste tacógrafo		R\$ 240,00	
				<b>TOTAL DOS SERVIÇOS</b>		
				<b>TOTAL DO ITEM 40</b>		
<b>RENAULT MASTER L3H2 2.3 2018/2019 Placas EWA-7378 - Patrimônio nº 8063 - Saúde</b>						
ITEM	QTDE	UND	DESCRIÇÃO	UNIT	TOTAL	





41	2	PÇ	Fip ffitá diagrama		
	<b>TOTAL DAS PEÇAS</b>				
	1	SV	Taxa de selagem		
	1	SV	Serviço de selagem		
	1	SV	Serviço de ensaio		
	1	SV	Mão de obra de limpeza e ajuste tacógrafo		
	<b>TOTAL DOS SERVIÇOS</b>				
<b>TOTAL DO ITEM 41</b>					

**FORD CARGO 1517 2010/2011 PLACAS EGI-4284 - Patrimônio nº 8003 - Serviços Municipais**

ITEM	QTDE	UND	DESCRIÇÃO	UNIT	TOTAL
42	1	PÇ	Kit reparo - lacre azul - 507180010F		
	<b>TOTAL DAS PEÇAS</b>				
	1	SV	Taxa de selagem		
	1	SV	Serviço de selagem		
	1	SV	Serviço de ensaio		
	1	SV	Mão de obra de limpeza e ajuste tacógrafo		
	<b>TOTAL DOS SERVIÇOS</b>				
<b>TOTAL DO ITEM 42</b>					

<b>TOTAL GERAL (42 ITENS)</b>				
-------------------------------	--	--	--	--

**Cláusula Segunda - DO LOCAL E PRAZO DE EXECUÇÃO DOS SERVIÇOS**

Os fornecimentos deverão ser realizados por período de 45 (quarenta e cinco) dias, podendo, ser prorrogado, nos termos do Artigo 57, inciso II da Lei Federal nº 8666/93 e demais atualizações, conforme solicitação do Departamento de Serviços Municipais dos serviços ora licitados e especificações constantes no Termo de Referência – Anexo VI do edital.

Eventual prorrogação deverá ser dada com antecedência necessária, e só ocorrerá em caráter absolutamente excepcional, devidamente justificada pelo diretor do Departamento de Serviços Municipais e ratificada pela empresa, sendo o caso, ficando a solicitação sujeita a rejeição se não absolutamente comprovada a necessidade. A prorrogação imotivada implicará rescisão do contrato, perdas e danos e penalidades legais.

O presente **CONTRATO** terá vigência por período de 04 (quatro) meses, a contar da data da assinatura das autorizações para início dos serviços, podendo ser prorrogado, nos termos do da Lei Federal nº 8666/93 e demais atualizações, desde que devidamente justificado e nas condições já acima especificadas.

**Cláusula Terceira - DO PREÇO**

O preço total da execução dos serviços ora contratado é de R\$ .....  
(.....), fixo e irrevogável.

A **CONTRATADA** fica obrigada a aceitar, nas mesmas condições contratuais, os acréscimos ou supressões do objeto até 25% (vinte e cinco por cento) do valor inicial atualizado



do contrato, por acordo entre as contratantes, que se fizerem necessários, nos termos do § 1º do artigo 65, Lei Federal nº 8.666/93 e suas atualizações.

**Parágrafo Único** – O preço referido no *caput*, além da mão-de-obra, materiais e todos os equipamentos necessários à execução dos serviços, bem como todas as despesas com transportes, seguros, equipamentos de segurança, impostos e/ou taxas e com outras pertinentes correrão por conta da **CONTRATADA**, que responderá pela realização das mesmas independentemente da manifestação do preposto da **CONTRATANTE**, sendo condição obrigatória para a realização dos respectivos pagamentos.

#### **Cláusula Quarta – PAGAMENTO**

O pagamento será efetuado conforme medição mensal, 15 (quinze) dias após a emissão da nota fiscal, devidamente atestada pela **CONTRATANTE**.

#### **Cláusula Quinta – DO RECURSO FINANCEIRO**

O recurso financeiro para atendimento ao objeto do presente exercício, conforme Elemento Econômico 3.3.90.30 – do Código de Recurso e Fonte, será atendido pela dotação codificada sob o nºs :

Fundo Municipal de Saúde

Unidades: Direção Técnica e Divisão de Apoio Administrativa

Código: 10.302.0028.2058 – Seção de Regulação e Transporte de Pacientes

Departamento de Educação e Cultura

Unidades: Divisão de Educação

Código: 12.361.0019.2040 – Manutenção da Seção de Transporte Escolar

Unidades: Divisão de Educação

Código: 12.361.0019.2037 – Manutenção do FUNDEB

Departamento de Serviços Municipais

Unidades: Direção de Infraestrutura Municipais

Código: 15.452.0002.2022 – Manutenção da Divisão de Infraestrutura

Departamento de Desenvolvimento e Assistência Social

Unidades: Divisão de Proteção Social

Código: 08.244.0033.2068 – Fundo Municipal de Assistência Social

3.3.90.30 – Material de Consumo e 3.3.90.39 – Outros Serviços de Terceiros – Pessoa Jurídica;

#### **Cláusula Sexta – DA PRAÇA DE PAGAMENTO**

O pagamento será efetuado, após a emissão da nota fiscal, devidamente atestada pela **CONTRATANTE**, em até 15 (quinze) dias após a realização dos serviços.

#### **Cláusula Sétima – DAS OBRIGAÇÕES DA CONTRATADA**

a) A Contratada assume integral responsabilidade por todos os equipamentos e materiais necessários à execução dos serviços, bem como pelos profissionais empregados, inclusive pelos encargos trabalhistas, previdenciários, fiscais e comerciais incidentes ou que venham a incidir sobre o objeto do presente contrato. A obrigação pela mão-de-obra e fornecimento de material são de responsabilidade exclusiva da CONTRATADA, bem como se responsabiliza pela utilização de materiais de primeira qualidade, respondendo e garantindo esta utilização.



**Parágrafo Único** - A inadimplência da Contratada, com referência aos encargos estabelecidos nestas cláusulas, não transfere à Contratante a responsabilidade por seu pagamento, nem poderá onerar o objeto deste contrato.

**b)** A Contratada se obriga a submeter à aprovação da contratante todos os materiais a serem utilizados nos serviços, antes de sua aplicação.

**c)** A Contratada é responsável pelos danos causados diretamente à contratante ou terceiros de sua culpa ou dolo na execução deste contrato, não excluído ou reduzido essa responsabilidade a fiscalização e acompanhamento exercido pelo representante da Contratante.

**d)** A Contratada se obriga a operar os equipamentos com pessoal especializado, arcando com todas as despesas com manutenção dos equipamentos, combustível, salários, encargos sociais, transporte, alimentação e estadia de seu pessoal, impostos e taxas incidentes sobre o objeto deste contrato.

**e)** A Contratada se obriga a fornecer os equipamentos de proteção e segurança necessários à perfeita execução dos serviços, bem como, adota procedimentos de segurança que garantam a integridade física dos seus empregados, responsabilizando-se por eventual acidente que os mesmos venham a sofrer durante a execução dos serviços, objeto desta contratação.

**f)** A Contratada é obrigada a reparar, corrigir, remover, reconstruir ou substituir, às suas expensas no total ou em parte, o objeto do contrato em que se verificarem vícios, defeitos ou incorreções resultantes da execução, durante a execução dos serviços objeto desta licitação.

**g)** A Contratada se obriga a executar os serviços dentro do prazo estabelecido neste instrumento. Caso não sejam concluídos todos os serviços previstos no Termo de Referência, não será realizado o pagamento final.

**h)** A empresa obriga-se a manter durante a execução do contrato, em compatibilidade com as obrigações por ela assumida, todas as condições de habilitação e qualificação que são exigidas nesta licitação.

**a)** A **CONTRATADA** deverá manter durante toda a execução do contrato o registro em CTPS de todos os seus funcionários;

**b)** Obedecer as normas de higiene e prevenção de acidentes, a fim de garantir a salubridade e a segurança no acampamento e canteiro de serviços;

**c)** Responder por todo ônus e obrigações concernentes às legislações Fiscal, Previdenciária, Trabalhista e Comercial, inclusive os decorrentes de acidentes de trabalho;

**d)** Responder financeiramente, sem prejuízo das medidas e outras que possam ser adotadas, por quaisquer danos causados à União, Estado, Município ou terceiros, em razão da execução dos serviços;

**e)** Fazer com que os componentes da equipe de mão-de-obra operacional (operários), exerçam suas atividades, devidamente uniformizados em padrão único (farda), e fazendo uso dos equipamentos de segurança requeridos para as atividades desenvolvidas, em observância a legislação pertinente.



- f) Executar todas os serviços de acordo com o Termo de Referência, especificações e demais elementos técnicos que integram este Edital, obedecendo rigorosamente às Normas Técnicas da ABNT, bem como as determinações da Contratante;
- g) Comunicar a Fiscalização e proceder, às suas expensas, as correções necessárias, sempre que ocorrerem falhas, erros ou omissões nos projetos, especificações e demais elementos técnicos que integram este Edital, assumindo a responsabilidade pela correta execução de todos os serviços. Tais correções somente serão efetuadas com a aprovação da Fiscalização, que por sua vez consultará o(s) autor(res) do(s) projeto(s), para efeito de autorização;
- h) Manter permanentemente no local dos serviços, equipe técnica suficiente, composta pelos profissionais habilitados e de capacidade comprovada indicados na relação da equipe mínima, que assuma perante a Fiscalização, a responsabilidade técnica dos mesmos até sua entrega definitiva, inclusive com poderes para deliberar sobre qualquer determinação de emergência que se torne necessária;
- i) Reparar, corrigir, remover, reconstruir ou substituir, total ou parcialmente, às suas expensas, serviços objeto do Contrato em que se verificarem vícios, defeitos ou incorreções, resultantes da execução irregular, do emprego de materiais ou equipamentos inadequados ou não correspondentes às especificações;
- j) A **CONTRATADA** deverá responsabilizar-se pelo pagamento de todos os impostos, taxas e encargos sociais relativos ao objeto contratado;
- k) Apresentar na emissão da Nota Fiscal os seguintes documentos:
  - Guias do FGTS e INSS devidamente liquidadas, referente ao mês de execução do serviço relacionado na nota fiscal.
  - R.E – relação de empregados da GFIP (incluindo resumo fechamento empresa FGTS e resumo das informações à Previdência Social).
- l) A contratada deverá apresentar mensalmente e em outra oportunidade se for solicitado, ao fiscalizador do contrato, ou a quem este indicar, cópias atualizadas das Certidões Negativas de Débito – CND, comprovante de regularidade com o INSS, Certificado de Regularidade junto ao FGTS e Certidão Negativa de Débitos Trabalhistas, bem como a Inexistência de fato impeditivo para o qual tenha concorrido a contratada.
- m) A **CONTRATADA** deverá sujeitar-se aos acréscimos e supressões contratuais estabelecidas na forma do Artigo 65 da Lei Federal nº 8666/93 e demais atualizações.
- w) Prestar os esclarecimentos que forem solicitados pela fiscalização do Departamento de Administração, obrigando-se a atender todas as reclamações a respeito da qualidade do serviço prestado.
- x) Assumir os riscos inerentes às atividades.
- y) Conduzir a prestação de acordo com as normas de serviço e disposições legais aplicáveis.
- z) **Não transferir, total ou parcialmente, o objeto deste contrato para terceiros;**

**Cláusula Oitava – DAS OBRIGAÇÕES DA CONTRATANTE**

A **CONTRATANTE** obriga-se a pagar pontualmente os serviços executados pela **CONTRATADA**.



Orientar a CONTRATADA acerca da correta execução dos serviços contratados.

Promover o acompanhamento e a fiscalização dos serviços, sob os aspectos quantitativo e qualitativo, anotando em registro próprio todas as falhas detectadas e comunicar a CONTRATADA as ocorrências de quaisquer fatos que, a seu critério, exijam medidas corretivas por parte desta.

Rejeitar, caso estejam inadequados ou irregulares, serviços prestados pela CONTRATADA.

Notificar a CONTRATADA, na ocorrência de situação prevista no item anterior, para reparar, corrigir, remover, reconstituir ou substituir às suas expensas, no todo ou em parte, os serviços realizados em desacordo com as regras deste Contrato.

Notificar a CONTRATADA em razão de qualquer descumprimento das obrigações assumidas no Contrato, alertando sobre as penalidades que poderão ser aplicadas, caso persista, de forma injustificada, a irregularidade.

Notificar a CONTRATADA acerca de eventual conduta inconveniente de seus empregados quando da execução dos serviços ou na ocorrência de quaisquer fatos que, a seu critério, exijam medidas corretivas por parte desta.

Prestar as informações e os esclarecimentos solicitados pela CONTRATADA.

#### **Cláusula Nona – DA FISCALIZAÇÃO**

A fiscalização da execução dos trabalhos da **CONTRATADA** será exercida pela **CONTRATANTE**, através de agente por ela designado, o qual poderá, junto ao Representante da **CONTRATADA**, solicitar a correção de eventuais falhas ou irregularidades que forem verificadas, as quais se não forem sanadas serão objeto de comunicação oficial à **CONTRATADA**, para aplicação das penalidades previstas neste Contrato.

#### **Cláusula Décima – DAS PENALIDADES**

A **CONTRATADA** estará sujeita, a critério da **CONTRATANTE**, as penalidades administrativas consignadas nos artigos 86, 87 e 88, da Lei nº 8.666/93.

§1º - Pelo descumprimento das condições estabelecidas no ajuste, a contratada fica sujeita às seguintes penalidades :

- I - Pelo atraso injustificado na execução do objeto da licitação :
  - a) Até 10 (dez) dias, multa de 0,1% sobre o valor da obrigação, por dia de atraso;
  - b) Superior a 10 (dez) dias, multa de 0,15% sobre o valor da obrigação, por dia de atraso;
- II - Pela inexecução total ou parcial do ajuste, multa de 2%, calculada sobre o valor da obrigação não cumprida.
- III - Nos termos do art. 87, incisos III e IV da Lei Federal nº 8.666/1993 e demais atualizações e súmula 51 do egrégio Tribunal de Contas do Estado de São Paulo – TCE/SP e Artigo 7º da Lei Federal nº 10520/2002:

a) Ficará impedida de licitar e contratar com a União, Estados, Distrito Federal ou Municípios e será descredenciada dos sistemas de cadastramento de fornecedores a que se refere o inciso XIV do art. 4º da mesma Lei, pelo prazo de até 5 (cinco) anos, sem prejuízo das multas previstas neste Edital e das demais penalidades legais, a licitante que:

- 1) Apresentar documentação falsa;
- 2) Comportar-se de modo inidôneo ou cometer fraude fiscal.



b) Ficará impedida de licitar e contratar com o Município de Cajati - SP, sem prejuízo das multas previstas neste Edital e das demais penalidades legais, a licitante que:

- 1) Não retirar a nota de empenho, quando convocada dentro do prazo de validade de sua proposta;
- 2) Deixar de entregar os documentos exigidos para o certame;
- 3) Retardar, falhar ou fraudar a execução da obrigação assumida;
- 4) Não mantiver a proposta;

Com fundamento nos artigos 86 e 87 da Lei nº 8.666/93 e no Decreto nº 3.555/2000, a adjudicatária ficará sujeita, no caso de atraso injustificado, assim considerado pela Administração, execução parcial ou inexecução da obrigação, sem prejuízo das responsabilidades civil e criminal, assegurada a prévia e ampla defesa, às seguintes penalidades:

- a) advertência;
- b) multa de:

**b.1)** O não cumprimento, pela **CONTRATADA**, das exigências da Comissão de Recebimento de Materiais da Prefeitura do Município de Cajati, sujeitá-la-á à imposição de multas, mediante notificação por escrito, por dia de descumprimento, a contar da data de recebimento de referida notificação e até que a exigência seja cumprida.

**b.2)** Fica estabelecido o percentual de 0,3% (três décimos por cento) a título de multa, sobre o valor global da adjudicação, por dia de atraso na execução do(s) fornecimento(s), até 30 (trinta) dias após o vencimento do prazo, ressalvando-se os motivos plenamente justificados por escrito e considerados procedentes pela Prefeitura do Município de Cajati.

**b.3)** Findo o prazo a que se refere o subitem anterior, sem que a adjudicatária tenha executado o (s) fornecimento(s), aplicar-se-á a multa de 10% (dez por cento) sobre o valor global da adjudicação, podendo, ainda, a critério da Prefeitura do Município de Cajati, ser cancelada a Nota de Empenho e impostas outras sanções cabíveis à faltosa.

**b.4)** As sanções estabelecidas neste item não excluem quaisquer outras previstas neste edital ou no contrato, nem a responsabilidade da **CONTRATADA** pelas perdas e danos que causar à Prefeitura do Município de Cajati, em consequência de inadimplemento das condições estabelecidas neste contrato.

**c)** Suspensão temporária do direito de participar de licitação e impedimento de contratar com a Prefeitura do Município de Cajati, pelo prazo de até 5 (cinco) anos;

**d)** Declaração de inidoneidade para licitar ou contratar com a Administração Pública.

O valor da multa, aplicada após o regular processo administrativo, será descontado de pagamentos eventualmente devidos pela Prefeitura do Município de Cajati à adjudicatária ou cobrado judicialmente.

As sanções previstas nas alíneas "b.1", "b.2" e "b.3" do subitem III poderão ser aplicadas, cumulativamente ou não, à pena de multa.

As sanções previstas nas alíneas "a.1" e "a.2" também poderão ser aplicadas à adjudicatária ou à licitante, conforme o caso, que tenha sofrido condenação definitiva por fraudar recolhimento de tributos, praticar ato ilícito visando a frustrar os objetivos da licitação ou demonstrar não possuir idoneidade para contratar com a Administração.



**Cláusula Décima Primeira – DA RESCISÃO DO CONTRATO**

O presente contrato poderá ser rescindido, unilateralmente, pela **CONTRATANTE**, independentemente de aviso ou notificação judicial ou extrajudicial, nas seguintes hipóteses:

- I- Por descumprimento ou cumprimento irregular de quaisquer das cláusulas ou dispositivo do presente contrato pela **CONTRATADA**;
- II- Pela decretação de falência, pedido de concordata, insolvência, liquidação judicial ou extrajudicial ou suspensão pela autoridades competentes das atividades da **CONTRATADA**.
- III- Pela dissolução da empresa contratada;
- IV- Nos demais casos previsto no artigo 78 da Lei nº 8.666/93 e suas atualizações.

**Cláusula Décima Segunda – DO FORO**

As partes elegem o Foro da Comarca de Jacupiranga, para dirimir quaisquer questões relativas ao presente contrato, o qual terá preferência sobre qualquer outro por mais privilegiado que seja.

E assim, perfeitamente justos e contratados, firmam o presente instrumento em 04 (quatro) vias de igual teor de forma, depois de lido e devidamente conferido, de acordo com a Lei.

Cajati, de

de 2020.

**CONTRATADA**

**Lucival José Cordeiro**  
**PREFEITO MUNICIPAL**

**Testemunhas:**

\_\_\_\_\_  
**1ª Testemunha**

\_\_\_\_\_  
**2ª Testemunha**

